

Uchwała Nr 41.17.2025
Zarządu Powiatu w Opatowie

z dnia 4 marca 2025 r.

w sprawie przyjęcia rocznego sprawozdania z działalności rehabilitacyjnej i wykorzystania środków finansowych Warsztatu Terapii Zajęciowej przy Lokalnej Grupie Działania Powiatu Opatowskiego w Czekarzewicach Drugich za rok 2024

Na podstawie art. 4 ust. 1 pkt 5 ustawy z dnia 5 czerwca 1998 r. o samorządzie powiatowym (Dz. U. z 2024 r. poz. 107 i 1907), art. 10a ust. 1, art. 35a ust. 1 pkt 8 ustawy z dnia 27 sierpnia 1997 r. o rehabilitacji zawodowej i społecznej oraz zatrudnianiu osób niepełnosprawnych (Dz. U. 2024 poz. 44, 858, 1089, 1165, 1494 i 1961) oraz § 21 ust. 1 i ust. 3 rozporządzenia Ministra Gospodarki, Pracy i Polityki Społecznej z dnia 25 marca 2004 r. w sprawie warsztatów terapii zajęciowej (Dz. U. z 2021 r. poz. 2284) uchwala się, co następuje:

§ 1. Przyjmuje się roczne sprawozdanie z działalności rehabilitacyjnej i wykorzystania środków finansowych Warsztatu Terapii Zajęciowej przy Lokalnej Grupie Działania Powiatu Opatowskiego w Czekarzewicach Drugich za rok 2024, stanowiące załącznik do niniejszej uchwały.

§ 2. Wykonanie uchwały powierza się Kierownikowi Powiatowego Centrum Pomocy Rodzinie w Opatowie.

§ 3. Uchwała wchodzi w życie z dniem podjęcia.

Starosta Opatowski

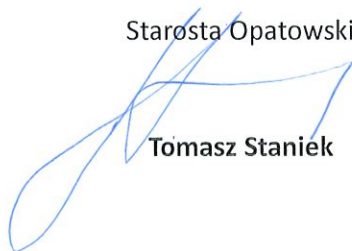

Tomasz Staniek

Uzasadnienie

Na podstawie art. 4 ust. 1 pkt 5 ustawy z dnia 5 czerwca 1998 r. o samorządzie powiatowym, powiat wykonuje określone ustawami zadania publiczne o charakterze ponadgminnym w zakresie wspierania osób niepełnosprawnych.

Zgodnie z art. 10a ust. 1 ustawy z dnia 27 sierpnia 1997 r. o rehabilitacji zawodowej i społecznej oraz zatrudnieniu osób niepełnosprawnych warsztat oznacza wyodrębnioną organizacyjnie i finansowo placówkę stwarzającą osobom niepełnosprawnym niezdolnym do podjęcia pracy możliwość rehabilitacji społecznej i zawodowej w zakresie pozyskania lub przywracania umiejętności niezbędnych do podjęcia zatrudnienia. Zgodnie z art. 35a ust. 1 pkt 8 ww. ustawy do zadań powiatu należy dofinansowanie kosztów tworzenia i działania warsztatów terapii zajęciowej.

Na podstawie § 21 ust. 1 rozporządzenia Ministra Gospodarki, Pracy i Polityki Społecznej z dnia 25 marca 2004 r. w sprawie warsztatów terapii zajęciowej jednostka prowadząca warsztat składa powiatowi roczne sprawozdanie z działalności rehabilitacyjnej i wykorzystania środków finansowych warsztatu, zwane dalej "sprawozdaniem", w terminie do dnia 1 marca następnego roku. Na podstawie § 21 ust. 3 ww. rozporządzenia sprawozdanie stanowi podstawę do dokonywania przez powiat corocznej oceny działalności warsztatu.

Mając powyższe na uwadze, przedkłada się niniejszy projekt uchwały pod obrady Zarządu Powiatu celem podjęcia.

Opracował: Powiatowe Centrum Pomocy Rodzinie w Opatowie

Uzgodnienie prawne: r. pr. Anna Piątkowska

Załącznik do uchwały Nr 41.17.2025
Zarządu Powiatu w Opatowie
z dnia 4 marca 2025 r.



**Warsztat Terapii Zajęciowej
przy Lokalnej Grupie Działania
Powiatu Opatowskiego**
Czekarzewice Drugie 125
27-515 Tarłów
Telefon: (15) 838-51-18 699-670-473
email: wtzcckarzewice@wp.pl

**ROCZNE SPRAWOZDANIE
Z DZIAŁALNOŚCI REHABILITACYJNEJ
I WYKORZYSTANIA ŚRODKÓW FINANSOWYCH
WARSZTATU TERAPII ZAJĘCIOWEJ
PRZY LOKALNEJ GRUPIE DZIAŁANIA POWIATU OPATOWSKIEGO
W CZEKARZEWICACH DRUGICH
ZA ROK 2024**



Chyba nie wiem 13.02.2025

Specjalista pracy socjalnej
polina
mgr Anna Bokwa



Warsztat Terapii Zajęciowej
przy Lokalnej Grupie Działania
Powiatu Opatowskiego
 Czekarzewice Drugie 125
 27-515 Tarłów
 Telefon: (15) 838-51-18 699-670-473
 email: wtzcckarzewice@wp.pl

A CZĘŚĆ FINANSOWA

ROZLICZENIE KOSZTÓW DZIAŁALNOŚCI Warsztatu Terapii Zajęciowej przy Lokalnej Grupie
Działania Powiatu Opatowskiego w Czekarzewicach Drugich za 2024 rok finansowanych ze
środków PFRON oraz Budżetu Powiatu oraz środków własnych

Lp.	§	Treść	Plan środków (kwota w zł)	Wykonanie (kwota w zł)
1	3020	Wydatki osobowe niezaliczane do wynagrodzeń	122,50	122,50
2	3110	Świadczenia społeczne – trening ekonomiczny	67 510,00	67 510,00
3	4010	Wynagrodzenia osobowe pracowników	1 204 918,74	1 204 918,74
4	4110	Składki na ubezpieczenie społeczne	200 259,34	200 259,34
5	4120	Składki na Fundusz Pracy	26 159,10	26 159,10
6	4170	Wynagrodzenia bezosobowe	1 994,16	1 994,16
7	4210	Zakup materiałów i wyposażenia	487 047,35	487 047,35
	w tym:	Materiały do terapii		181 442,39
		Paliwo		66 252,03
		Wyposażenie		152 665,30
		Materiały do bieżących napraw		4 699,31
		Artykuły biurowe i komputerowe		331,84
		Środki czystości		435,73
		Węgiel		45 500,00
		Pozostałe -samochód		27 388,33
		Pozostałe		8 332,42
8	4260	Zakup energii	17 633,56	17 633,56
	w tym:	Energia elektryczna		13 733,52
		Woda		2 214,04
		Gaz		1 686,00
9	4270	Zakup usług remontowych	21 070,10	21 070,10
	w tym:	Zakup usług remontowych -budynek		0,00
		Zakup usług remontowych- samochody służbowe		17 190,10
		Zakup usług remontowych -pozostałe		3 880,00
10	4280	Zakup usług zdrowotnych	1 817,00	1 817,00
11	4300	Zakup usług pozostałych	167 368,53	167 368,53
	w tym:	Wywóz nieczystości		5 180,46
		Wycieczki		68 704,00
		Usługa transportowa		319,82
		Oplaty pocztowe		463,30
		Usługi bankowe		529,55
		Monitoring		1 476,00
		Usługi pozostałe dot. samochodów		1 032,00
		Usługi pozostałe		1 440,00
		Wynajem samochodu		13 833,00
		Usługi księgowe		74 390,40
		Przeład instalacji elektr/p.poz		0,00



**Warsztat Terapii Zajęciowej
przy Lokalnej Grupie Działania
Powiatu Opatowskiego**

Czeczarkowice Drugie 125

27-515 Tarłów

Telefon: (15) 838-51-18

699-670-473

email: wtzczecharkowice@wp.pl

12	4360	Oplaty z tytułu zakupu usług telekomunikacyjnych	2 105,82	2 105,82
13	4400	Oplaty za administrowanie i czynsze za budynki i lokale	30 000,00	30 000,00
14	4410	Podróże służbowe krajowe	289,80	289,80
15	4430	Różne opłaty i składki	16 314,00	16 314,00
16	4500	Pozostałe wydatki budż.-podatek od środków transportowych	1 040,00	1 040,00
17	4700	Szkolenia pracowników niebędących członkami korpusu służby cywilnej	750,00	750,00
18	4710	Fundusz dyspozycyjny	0,00	0,00
RAZEM KOSZTY			2 246 400,00	2 246 400,00
Wpływy środków PFRON				2 021 760,00
Wpływy środków z Budżetu Powiatu				224 640,00
RAZEM WPŁYWY				2 246 400,00
Wpływy środków ze sprzedaży wyrobów własnych				0,00
Odsetki bankowe INNE ŹRÓDŁA				0,00
Razem				2 246 400,00
Informacje dodatkowe				
Wypożyczenie 3%				38 447,00

ROZLICZENIE KOSZTÓW DZIAŁALNOŚCI

**Warsztatu Terapii Zajęciowej przy Lokalnej Grupie Działania Powiatu Opatowskiego w
Czeczarkowicach Drugich za 2024 rok finansowanych ze środków
PFRON, Budżetu Powiatu oraz środków własnych**

Koszty działalności warsztatu finansowane ze środków Państwowego Funduszu Rehabilitacji Osób Niepełnosprawnych, Budżetu Powiatu oraz środków własnych	Wykonanie (w zł)
a. wynagrodzenie pracowników warsztatu wraz z dodatkowym wynagrodzeniem rocznym, ze składnikami na ubezpieczenie społeczne. Fundusz Pracy i Fundusz Emerytur Pomostowych, oraz odpisy na zakładowy fundusz świadczeń socjalnych	1 433 453,84
b. koszty materiałów, energii, usług materialnych i usług niematerialnych, niezbędnych do funkcjonowania warsztatu,	351 170,49
c. koszty dowozu uczestników lub koszty eksploatacji samochodu związane z realizacją programu rehabilitacji i niezbędnej obsługi działalności warsztatu,	127 215,28
d. koszty szkoleń pracowników warsztatu, ściśle związane z działalnością warsztatu (z wyłąc. opłat za dokształcanie),	750,00
e. koszty ubezpieczenia uczestników,	1 368,00
f. koszty ubezpieczenia mienia	14 786,00
g. koszty tzw. „treningu ekonomicznego”,	67 510,00
h. koszty wycieczek organizowanych dla uczestników warsztatu,	68 704,00
i. koszty materiałów do terapii w pracowniach, w tym pracowni gospodarstwa domowego.	181 442,39
RAZEM	2 246 400,00



**Warsztat Terapii Zajęciowej
przy Lokalnej Grupie Działania
Powiatu Opatowskiego**
Czeczewice Drugie 125
27-515 Tarłów
Telefon: (15) 838-51-18 699-670-473
email: wtzczeczewice@wp.pl

ROZLICZENIE KOSZTÓW DZIAŁALNOŚCI

Warsztatu Terapii Zajęciowej przy Lokalnej Grupie Działania Powiatu Opatowskiego
w Czeczewicach Drugich za 2024 rok finansowanych
ze środków PFRON

Lp.	§	Treść	Plan środków (kwota w zł)	Wykonanie (kwota w zł)
1	3020	Wydatki osobowe niezaliczane do wynagrodzeń	122,50	122,50
2	3110	Świadczenia społeczne – trening ekonomiczny	67 510,00	67 510,00
3	4010	Wynagrodzenia osobowe pracowników	1 204 918,74	1 204 918,74
4	4110	Składki na ubezpieczenie społeczne	200 259,34	200 259,34
5	4120	Składki na Fundusz Pracy	26 159,10	26 159,10
6	4170	Wynagrodzenia bezosobowe	1 994,16	1 994,16
7	4210	Zakup materiałów i wyposażenia	312 086,41	312 086,41
	w tym:	Materiały do terapii		157 559,82
		Paliwo		54 622,13
		Wyposażenie		38 447,00
		Materiały do bieżących napraw		1 031,75
		Artykuły biurowe i komputerowe		309,85
		Środki czystości		435,73
		Węgiel		30 000,00
		Pozostałe-samochód		24 358,68
		Pozostałe		5 321,45
8	4260	Zakup energii	17 633,56	17 633,56
	w tym:	Energia elektryczna		13 733,52
		Woda		2 214,04
		Gaz		1 686,00
9	4270	Zakup usług remontowych	21 070,10	21 070,10
	W tym	Zakup usług remontowych -budynek		0,00
		Zakup usług remontowych- samochody służbowe		17 190,10
		Zakup usług remontowych -pozostałe		3 880,00
10	4280	Zakup usług zdrowotnych	1 817,00	1 817,00
11	4300	Zakup usług pozostałych	117 689,47	117 689,47
	w tym:	Wywóz nieczystości		2 682,10
		Wycieczki		60 000,00



**Warsztat Terapii Zajęciowej
przy Lokalnej Grupie Działania
Powiatu Opatowskiego**

Czeczarkowice Drugie 125
27-515 Tarłów

Telefon: (15) 838-51-18

699-670-473

email: wtzczecharkowice@wp.pl

		Usługa transportowa		64,82
		Opłaty pocztowe		122,40
		Usługi bankowe		361,55
		Monitoring		1 107,00
		Usługi pozostałe dot. samochodów		296,00
		Usługi pozostałe		1 440,00
		Usługi księgowe		49 593,60
		Wynajem samochodów		2 022,00
		Przegląd instalacji elektr/p.poż		0,00
12	4360	Opłaty z tytułu zakupu usług telekomunikacyjnych	2 105,82	2 105,82
13	4400	Opłaty za administrowanie i czynsze za budynki i lokale	30 000,00	30 000,00
14	4410	Podróże służbowe krajowe	289,80	289,80
15	4430	Różne opłaty i składki	16 314,00	16 314,00
16	4500	Pozostałe wydatki budż.-podatek od środków transportowych	1 040,00	1 040,00
17	4700	Szkolenia pracowników niebędących członkami korpusu służby cywilnej	750,00	750,00
18	4710	Fundusz dyspozycyjny	0,00	0,00
RAZEM KOSZTY			2 021 760,00	2 021 760,00
Wpływy środków z PFRON				2 021 760,00
Informacje dodatkowe				
Wypożyczenie 3%				38 447,00

ROZLICZENIE KOSZTÓW DZIAŁALNOŚCI

**Warsztatu Terapii Zajęciowej przy Lokalnej Grupie Działania Powiatu Opatowskiego
w Czeczarkowicach Drugich za 2024 rok finansowanych
ze środków PFRON**

Koszty działalności warsztatu finansowane ze środków Państwowego Funduszu Rehabilitacji Osób Niepełnosprawnych	Wykonanie (w zł)
a. wynagrodzenie pracowników warsztatu wraz z dodatkowym wynagrodzeniem rocznym, ze składnikami na ubezpieczenie społeczne. Fundusz Pracy i Fundusz Emerytur Pomostowych, oraz odpisy na zakładowy fundusz świadczeń socjalnych	1 433 453,84
b. koszty materiałów, energii, usług materialnych i usług niematerialnych, niezbędnych do funkcjonowania warsztatu,	186 578,61
c. koszty dowozu uczestników lub koszty eksploatacji samochodu związane z realizacją programu rehabilitacji i niezbędnej obsługi działalności warsztatu,	99 753,73
d. koszty szkoleń pracowników warsztatu, ściśle związane z działalnością warsztatu (z wyłąc. opłat za dokształcanie),	750,00



Warsztat Terapii Zajęciowej
przy Lokalnej Grupie Działania
Powiatu Opatowskiego
Czekarzewice Drugie 125
27-515 Tarłów
Telefon: (15) 838-51-18 699-670-473
email: wtzcckarzewice@wp.pl

e. koszty ubezpieczenia uczestników,	1 368,00
f. koszty ubezpieczenia mienia	14 786,00
g. koszty tzw. „treningu ekonomicznego”,	67 510,00
h. koszty wycieczek organizowanych dla uczestników warsztatu,	60 000,00
i. koszty materiałów do terapii w pracowniach, w tym pracowni gospodarstwa domowego.	157 559,82
RAZEM	2 021 760,00

ROZLICZENIE KOSZTÓW DZIAŁALNOŚCI

Warsztatu Terapii Zajęciowej przy Lokalnej Grupie Działania Powiatu Opatowskiego
w Czekarzewicach Drugich za 2024 rok finansowanych
ze środków Budżetu Powiatu

Lp	§	Treść	Plan środków (kwota w zł)	Wykonanie (kwota w zł)
1	4210	Zakup materiałów i wyposażenia	174 960,94	174 960,94
	W tym:	Materiały do terapii		23 882,57
		Paliwo		11 629,90
		Wyposażenie		114 218,30
		Materiały do bieżących napraw		3 667,56
		Artykuły biurowe i komputerowe		21,99
		Środki czystości		0,00
		Węgiel		15 500,00
		Pozostałe-samochód		3 029,65
		Pozostałe		3 010,97
2	4300	Zakup usług pozostałych	49 679,06	49 679,06
	W tym:	Wywóz nieczystości		2 498,36
		Wycieczki		8 704,00
		Usługa transportowa		255,00
		Opłaty pocztowe		340,90
		Usługi bankowe		168,00
		Monitoring		369,00
		Usługi pozostałe dot. samochodów		736,00
		Usługi pozostałe		0,00



**Warsztat Terapii Zajęciowej
przy Lokalnej Grupie Działania
Powiatu Opatowskiego**

Czarkowice Drugie 125
27-515 Tarłów

Telefon: (15) 838-51-18

699-670-473

email: wtzcarkowice@wp.pl

	Usługi księgowe		24 796,80
	Wynajem samochodów		11 811,00
	Przegląd instalacji elektr/p.poż		0,00
RAZEM KOSZTY		224 640,00	224 640,00
Wpływy środków z Budżetu Powiatu			224 640,00

ROZLICZENIE KOSZTÓW DZIAŁALNOŚCI

**Warsztatu Terapii Zajęciowej przy Lokalnej Grupie Działania Powiatu Opatowskiego
w Czarkowicach Drugich za 2024 rok finansowanych
ze środków Budżetu Powiatu**

Koszty działalności warsztatu finansowane ze środków Budżetu Powiatu	Wykonanie (w zł)
a. wynagrodzenie pracowników warsztatu wraz z dodatkowym wynagrodzeniem rocznym, ze składnikami na ubezpieczenie społeczne. Fundusz Pracy i Fundusz Emerytur Pomostowych, oraz odpisy na zakładowy fundusz świadczeń socjalnych	0,00
b. koszty materiałów, energii, usług materialnych i usług niematerialnych, niezbędnych do funkcjonowania warsztatu,	164 591,88
c. koszty dowozu uczestników lub koszty eksploatacji samochodu związane z realizacją programu rehabilitacji i niezbędnej obsługi działalności warsztatu,	27 461,55
d. koszty szkoleń pracowników warsztatu, ściśle związane z działalnością warsztatu (z wyłąc. opłat za dokształcanie),	0,00
e. koszty ubezpieczenia uczestników,	0,00
f. koszty ubezpieczenia mienia	0,00
g. koszty tzw. „treningu ekonomicznego”,	0,00
h. koszty wycieczek organizowanych dla uczestników warsztatu,	8 704,00
i. koszty materiałów do terapii w pracowniach, w tym pracowni gospodarstwa domowego.	23 882,57
RAZEM	224 640,00



Warsztat Terapii Zajęciowej
przy Lokalnej Grupie Działania
Powiatu Opatowskiego
Czekarzewice Drugie 125
27-515 Tarłów
 Telefon: (15) 838-51-18 699-670-473
 email: wtzczezarzewice@wp.pl

ROZLICZENIE KOSZTÓW DZIAŁALNOŚCI

Warsztatu Terapii Zajęciowej przy Lokalnej Grupie Działania Powiatu Opatowskiego
 w Czekarzewicach Drugich za 2024 rok finansowanych
 ze środków własnych

Lp	§	Treść	Plan środków (kwota w zł)	Wykonanie (kwota w zł)
1	4210	Zakup materiałów i wyposażenia	0,00	0,00
	W tym:	Materiały do terapii	0,00	0,00
		Paliwo		0,00
		Wyposażenie		0,00
		Materiały do bieżących napraw		0,00
		Artykuły biurowe i komputerowe		0,00
		Środki czystości		0,00
		Węgiel		0,00
		Pozostałe-samochód		0,00
		Pozostałe		0,00
2	4300	Zakup usług pozostałych	0,00	0,00
	W tym:	Wywóz nieczystości	0,00	0,00
		Wycieczki		0,00
		Usługa transportowa		0,00
		Opłaty pocztowe		0,00
		Usługi bankowe	0,00	0,00
		Monitoring		0,00
		Usługi rehabilitacyjne		0,00
		Usługi pozostałe dot. samochodów		0,00
		Usługi pozostałe		0,00
		Usługi księgowe	0,00	0,00
		Przegląd instalacji elektr /p.poż		0,00
RAZEM KOSZTY			0,00	0,00



**Warsztat Terapii Zajęciowej
przy Lokalnej Grupie Działania
Powiatu Opatowskiego**
Czarkowice Drugie 125
27-515 Tarłów
Telefon: (15) 838-51-18 699-670-473
email: wtzcarkowice@wp.pl

ROZLICZENIE KOSZTÓW DZIAŁALNOŚCI

Warsztatu Terapii Zajęciowej przy Lokalnej Grupie Działania Powiatu Opatowskiego
Czarkowice Drugie za 2024 rok finansowane
z środków własnych

Koszty działalności warsztatu finansowane ze środków własnych	Wykonanie (w zł)
a. wynagrodzenie pracowników warsztatu wraz z dodatkowym wynagrodzeniem rocznym, ze składnikami na ubezpieczenie społeczne. Fundusz Pracy i Fundusz Emerytur Pomostowych, oraz odpisy na zakładowy fundusz świadczeń socjalnych	0,00
b. koszty materiałów, energii, usług materialnych i usług niematerialnych, niezbędnych do funkcjonowania warsztatu,	0,00
c. koszty dowozu uczestników lub koszty eksploatacji samochodu związane z realizacją programu rehabilitacji i niezbędnej obsługi działalności warsztatu,	0,00
d. koszty szkoleń pracowników warsztatu, ściśle związane z działalnością warsztatu (z wyłąc. opłat za dokształcanie),	0,00
e. koszty ubezpieczenia uczestników,	0,00
f. koszty ubezpieczenia mienia	0,00
g. koszty tzw. „treningu ekonomicznego”,	0,00
h. koszty wycieczek organizowanych dla uczestników warsztatu,	0,00
i. koszty materiałów do terapii w pracowniach, w tym pracowni gospodarstwa domowego.	0,00
RAZEM	0,00

ZESTAWIENIE DOCHODÓW

Warsztatu Terapii Zajęciowej przy Lokalnej Grupie Działania Powiatu Opatowskiego
w Czarkowicach Drugich za 2024 rok

L.p.	Treść	Dochód uzyskany
1	Dochód uzyskany ze sprzedaży prac artystycznych wykonanych przez uczestników WTZ	0,00
2	Odsetki bankowe naliczone ze środków zgromadzonych na rachunku PFRON, które pomniejszają dotację na działalność WTZ	0,00
3	Odsetki bankowe naliczone ze środków zgromadzonych na rachunku BUDŻETU POWIATU, które pomniejszają dotację na działalność WTZ	0,00
4	Odsetki bankowe naliczone ze środków zgromadzonych na rachunku INNE ŹRÓDŁA	0,00
RAZEM		0,00



Warsztat Terapii Zajęciowej
przy Lokalnej Grupie Działania
Powiatu Opatowskiego
Czeczewice Drugie 125
27-515 Tarłów
Telefon: (15) 838-51-18 699-670-473
email: wtzczechzewice@wp.pl

B. Część merytoryczna

Spis treści:

- I. Liczba uczestników Warsztatu oraz stopień i rodzaj ich niepełnosprawności w poszczególnych Powiatach.
 - II. Uczestnicy w przedziale wiekowym według stopnia niepełnosprawności z podziałem na płeć.
 - III. Liczba uczestników Warsztatu Terapii Zajęciowej w Czeczewicach Drugich z poszczególnych gmin i powiatów.
 - IV. Ogólna frekwencja uczestników w zajęciach Warsztatu Terapii Zajęciowej w Czeczewicach Drugich w poszczególnych miesiącach roku sprawozdawczego.
 - V. Formy i metody działalności rehabilitacyjnej realizowane przez Warsztat Terapii Zajęciowej w Czeczewicach Drugich.
 1. Formy prowadzonej terapii.
 2. Metody pracy.
 - VI. Zestawienie imprez kulturalnych, sportowych i różnego rodzaju uroczystości, w których brał udział Warsztat w 2024 roku
 - VII. Liczba uczestników, którzy opuścili warsztat w 2024 roku z poszczególnych powiatów- przyczyny odejścia.
 - VIII. Liczba uczestników, którzy poczynili postępy w zakresie zaradności osobistej i samodzielności oraz rehabilitacji społecznej i zawodowej wraz z opisem tych postępów.
 - IX. Informacja o decyzjach podjętych przez Radę Programową w stosunku do uczestników warsztatu, wobec których Rada Programowa dokonała oceny realizacji indywidualnego programu rehabilitacji z poszczególnych powiatów.
 - X. Informacje dodatkowe.
-



**Warsztat Terapii Zajęciowej
przy Lokalnej Grupie Działania
Powiatu Opatowskiego**

Czeczewice Drugie 125

27-515 Tarłów

Telefon: (15) 838-51-18

699-670-473

email: wtzczechewice@wp.pl

**I. LICZBA UCZESTNIKÓW WARSZTATU ORAZ STOPIEŃ I RODZAJ ICH
NIEPEŁNOSPRAWNOŚCI W POSZCZEGÓLNYCH POWIATACH**

Liczba uczestników wg stopnia niepełnosprawności

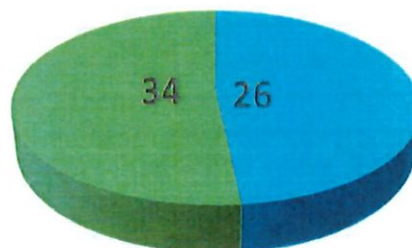

■ Umiarkowany

■ Znaczny

POWIAT OPATOWSKI

L.p.	SYMBOL NIEPEŁNOSPRAWNOŚCI	STOPIEŃ NIEPEŁNOSPRAWNOŚCI
1	07-S 02-P, 10N	umiarkowany
2	05-R	znaczny
3	01-U	umiarkowany
4	Rozporządzenie Ministra Pracy i Polityki Społecznej z 21.05.2002r., Dz.U.66 poz 604 par 26 pkt 1, lit. -d	znaczny
5	02-P	umiarkowany
6	Rozporządzenie Ministra Pracy i Polityki Społecznej z 21.05.2002r., Dz.U.66 poz 604 par 26 pkt c	umiarkowany
7	10-N	znaczny
8	02-P, 10-N	znaczny
9	02-P 10-N 04-O	umiarkowany
10	01-U	umiarkowany
11	P	umiarkowany
12	02-P	umiarkowany
13	02-P 06-E	umiarkowany
14	06-E 02-P	umiarkowany
15	02-P	umiarkowany
16	01-U	znaczny
17	02-P	znaczny



Warsztat Terapii Zajęciowej
przy Lokalnej Grupie Działania
Powiatu Opatowskiego
Czarkowice Drugie 125
27-515 Tarłów
Telefon: (15) 838-51-18 699-670-473
email: wtzcarkowice@wp.pl

18	02-P	umiarkowany
19	P/O	znaczny
20	01-U, 02-P	umiarkowany
21	02-P	znaczny
22	12-C	znaczny
23	Ps	znaczny
24	Ps	znaczny
25	10-N	znaczny
26	01-U 03-L 05-R	znaczny
27	03-L	znaczny
28	02-P	umiarkowany
29	05R	znaczny
30	05-R, 02-P	umiarkowany
31	07-S 02-P, 05-R	umiarkowany
32	11-I 01-U	znaczny
33	02-P	znaczny
34	02-P 05-R	umiarkowany
35	02-P 11-I	umiarkowany
36	02-P	umiarkowany
37	02-P 05-R	umiarkowany
38	01-U	umiarkowany
39	10-N	znaczny
40	01-U	znaczny

POWIAT OSTROWIECKI

L.p.	SYMBOL NIEPEŁNOSPRAWNOŚCI	STOPIEŃ NIEPEŁNOSPRAWNOŚCI
1	02-P, 05 R	znaczny
2	01-U 10-N	znaczny
3	05-R, 02-P	umiarkowany
4	02-P	znaczny
5	10-N	znaczny
6	Ps/I/L	znaczny
7	01-U	znaczny
8	01-U	znaczny
9	01-U 06-E	znaczny
10	12-C	znaczny
11	01-U	umiarkowany
12	01-U 10-N	umiarkowany



Warsztat Terapii Zajęciowej
przy Lokalnej Grupie Działania
Powiatu Opatowskiego
 Czekarzewice Drugie 125
 27-515 Tarłów
 Telefon: (15) 838-51-18 699-670-473
 email: wtzecharzewice@wp.pl

13	02-P	znaczny
14	12-C	znaczny
15	02-P 10-N	znaczny
16	01-U	znaczny
17	11-I 02-P	znaczny

POWIAT LIPSKI

L.p.	SYMBOL NIEPEŁNOSPRAWNOŚCI	STOPIEŃ NIEPEŁNOSPRAWNOŚCI
1.	01-U, 11-I	umiarkowany
2.	P	znaczny
3.	02-P	umiarkowany

II. UCZESTNICY W PRZEDZIALE WIEKOWYM WEDŁUG STOPNIA NIEPEŁNOSPRAWNOŚCI Z PODZIAŁEM NA PŁEĆ

Kobiety wg wieku z podziałem na stopień niepełnosprawności





**Warsztat Terapii Zajęciowej
przy Lokalnej Grupie Działania**

Powiatu Opatowskiego

Czekarzewice Drugie 125

27-515 Tarłów

Telefon: (15) 838-51-18

699-670-473

email: wtzczezarzewice@wp.pl

Mężczyźni wg wieku z podziałem na stopień niepełnosprawności

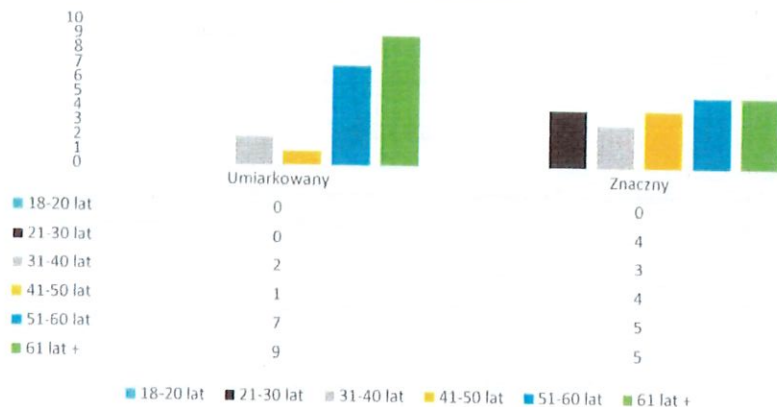

III. LICZBA UCZESTNIKÓW WARSZTATU TERAPII ZAJĘCIOWEJ PRZY LOKALNEJ GRUPIE DZIAŁANIA POWIATU OPATOWSKIEGO W CZEKARZEWICACH DRUGICH Z POSZCZEGÓLNYCH GMIN I POWIATÓW.

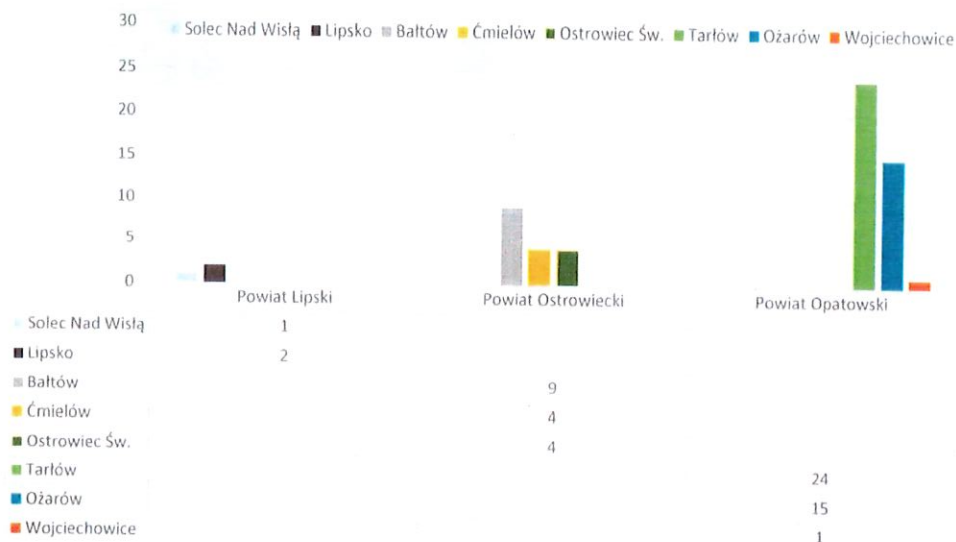



**Warsztat Terapii Zajęciowej
przy Lokalnej Grupie Działania
Powiatu Opatowskiego**
Czeczewice Drugie 125
27-515 Tarłów
Telefon: (15) 838-51-18 699-670-473
email: wtzczechzewice@wp.pl

IV. OGÓLNA FREKWENCJA UCZESTNIKÓW W ZAJĘCIACH WARSZTATU TERAPII ZAJĘCIOWEJ W CZECZEWICACH DRUGICH W POSZCZEGÓLNYCH MIESIĄCACH ROKU SPRAWOZDAWCZEGO

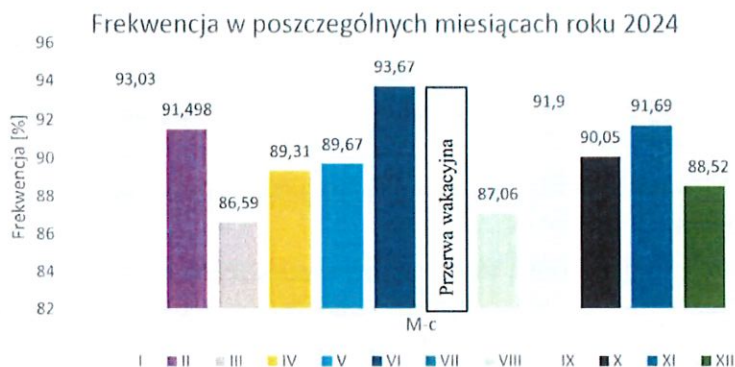

W miesiącu lipcu 2024 odbywała się przerwa wakacyjna uczestników Warsztatu Terapii Zajęciowej w Czeczewicach Drugich.

Średnia frekwencja roczna wyniosła: 82,74%.

V. FORMY I METODY DZIAŁALNOŚCI REHABILITACYJNEJ REALIZOWANE PRZEZ WARSZTAT TERAPII ZAJĘCIOWEJ W CZECZEWICACH DRUGICH

Celem Warsztatu jest umożliwienie rehabilitacji społecznej i zawodowej osobom uznanym za niezdolne do podjęcia pracy, w zakresie:

- pozyskiwania lub przywracania umiejętności niezbędnych do podjęcia zatrudnienia,
- realizacji zadań zmierzających do ogólnego rozwoju i poprawy sprawności każdego uczestnika, niezbędnych do możliwie niezależnego, samodzielnego i aktywnego życia w środowisku.

Realizacja w/w celu odbywa się przy zastosowaniu technik terapii zajęciowej, zmierzających do rozwijania:

- 1) Umiejętności wykonywania czynności życia codziennego oraz zaradności osobistej;
- 2) Psychofizycznych sprawności oraz podstawowych i specjalistycznych umiejętności zawodowych, umożliwiających uczestnictwo w szkoleniu zawodowym albo podjęcie pracy.

W 2024 roku Warsztat Terapii Zajęciowej przy Lokalnej Grupie Działania Powiatu Opatowskiego w Czeczewicach Drugich realizował zadania z zakresu rehabilitacji społecznej i zawodowej, zmierzającej do ogólnego rozwoju i poprawy sprawności każdego uczestnika, niezbędnych do możliwie niezależnego, samodzielnego i aktywnego życia. W Warsztacie prowadzona jest również terapia psychologiczna oraz rehabilitacja ruchowa. Proces rehabilitacji społeczno-



Warsztat Terapii Zajęciowej
przy Lokalnej Grupie Działania
Powiatu Opatowskiego
Czekarzewice Drugie 125
27-515 Tarłów
Telefon: (15) 838-51-18 699-670-473
email: wtzcckarzewice@wp.pl

zawodowej prowadzony jest na podstawie opracowanego Indywidualnego Programu Rehabilitacji dla każdego z uczestników.

Uczestnicy w ramach IPR biorą udział w treningu ekonomicznym, dzięki czemu uczą się dysponować środkami finansowymi. W pracy terapeutycznej najważniejsze jest przystosowanie społeczno- zawodowe uczestników i osiągnięcie jak najwyższego poziomu dojrzałości społecznej oraz samodzielności.

W ramach Naszego Warsztatu zleca się uczestnikom zadania tak, aby zasymulować im zlecenie, aby poczuć się, jako pracownicy.

Warsztat Terapii Zajęciowej jest częścią systemu wsparcia osób z niepełnosprawnością, ma za zadanie w sposób zindywidualizowany aktywizować te osoby w celu umożliwienia im pełnego uczestnictwa w życiu społecznym. Celem realizacji indywidualnego programu rehabilitacji każdego uczestnika WTZ jest dążenie do jak największej aktywności społecznej i zawodowej, co skutkuje włączeniem społecznym.

W Warsztacie stosowano różne formy terapii/ rehabilitacji społeczno- zawodowej, aby osiągnąć jak najlepsze efekty. Formy rehabilitacji dostosowane są do rodzaju oraz stopnia niepełnosprawności.

1. FORMY PROWADZONEJ TERAPII

1. indywidualna
2. zbiorowa
3. grupowa
4. arteterapia
5. ergoterapia
6. socjoterapia
7. muzykoterapia
8. choreoterapia
9. teatroterapia
10. filmoterapia
11. biblioterapia
12. esteterapia
13. hipoterapia
14. kinezyterapia
15. ćwiczenia manualne
16. zajęcia rewalidacyjne
17. sylvoterapia
18. trening ekonomiczny
19. aktywizacja zawodowa
20. zajęcia rekreacyjne
21. zajęcia relaksacyjne



Warsztat Terapii Zajęciowej
przy Lokalnej Grupie Działania
Powiatu Opatowskiego
Czekarzewice Drugie 125
27-515 Tarłów
Telefon: (15) 838-51-18 699-670-473
email: wtzczecharzewice@wp.pl

22. udział w konkursach
23. wsparcie psychologiczne
24. rehabilitacja ruchowa
25. udział w imprezach okolicznościowych i wycieczkach
26. udział w spotkaniach integracyjnych
27. udział w piknikach integracyjno-charytatywnych

2. METODY PRACY

- praktyczne
 - słowne
 - wzrokowe
 - manualne
 - weryfikujące
 - trening ekonomiczny
 - trening umiejętności społecznych
 - trening w zakresie czynności życia codziennego
 - hafciarstwo
 - tkactwo
 - dziewiarstwo
 - krawiectwo
 - wikliniarstwo
 - kaletnictwo
 - stolarstwo
 - ogrodnictwo
 - florystyka
 - bukieciarstwo
 - ludoterapia
 - malarstwo
 - rysunek
 - sztuki użytkowe
 - grafika
 - zdobnictwo i dekoratorstwo
 - esthetoterapia
 - terapia ruchem
 - rekreacja
 - relaksacja
 - grzybobranie
 - metody dydaktyczne
 - wyjazdy w ramach realizacji treningu ekonomicznego
 - inne metody stosowane w miarę potrzeb
-



**Warsztat Terapii Zajęciowej
przy Lokalnej Grupie Działania**

Powiatu Opatowskiego

Czeczkarzewice Drugie 125

27-515 Tarłów

Telefon: (15) 838-51-18

699-670-473

email: wtzczechkarzewice@wp.pl

Metody terapii zajęciowej stosowane w WTZ w ramach ergoterapii:

- praca w drewnie,
- szycie i cerowanie,
- praca w ogrodzie,
- praca z komputerem, ploterem, kamerą, aparatem fotograficznym, drukarką i laminarką,
- rozwijanie i ćwiczenie malarstwa,
- taniec,
- ćwiczenia gimnastyczne,
- zajęcia kulinarne.

Metody terapii zajęciowej stosowane w WTZ w ramach socjoterapii:

- ludoterapia (terapia poprzez zabawy),
- trening samoobsługi,
- trening umiejętności społecznych,
- trening interpersonalny,
- rysunek terapeutyczny, trening w zakresie czynności życia codziennego,
- rekreacja,
- relaksacja,
- trening ekonomiczny.

Metody terapii zajęciowej stosowane w WTZ w ramach arteterapii:

- sztuki plastyczne (rysunek, malarstwo, grafika itp.),
- sztuki użytkowe,
- zdobnictwo i dekoratorstwo,
- biblioterapia,
- filmoterapia i muzykoterapia.

W ramach rehabilitacji zawodowej uczestnicy uczyli się :

- planowania pracy,
- przygotowania miejsca pracy,
- przestrzegania czasu wykonania zadania,
- odpowiedzialności, za jakość i termin wykonania powierzonego zadania,
- poszanowania cudzej pracy,
- zdyscyplinowania,
- przestrzegania regulaminu pracowni i przepisów Bhp,
- utrzymywania prawidłowych kontaktów z uczestnikami i pracownikami warsztatu.

Metody terapii prowadzonej w WTZ realizowane były za pomocą wybranych przez kadrę merytoryczną technik terapii, przy użyciu dostępnych narzędzi, zgodnie z opracowanymi Indywidualnymi Programami Rehabilitacji i planami pracy pracowni.



Warsztat Terapii Zajęciowej
przy Lokalnej Grupie Działania
Powiatu Opatowskiego
Czekarzewice Drugie 125
27-515 Tarłów
Telefon: (15) 838-51-18 699-670-473
email: wtzczekarzewice@wp.pl

Zajęcia z psychologiem miały na celu głównie:

- budowanie i wzmacnianie poczucia własnej wartości,
- pomoc w rozwiązywaniu problemów osobistych,
- poznawanie emocji i sposobów radzenia sobie z nimi,
- zajęcia stymulujące i podtrzymujące funkcjonowanie poznawcze,
- ćwiczenia stymulujące pamięć.

▪ **Rehabilitacja ruchowa** obejmowała wszystkich uczestników. Zajęcia dostosowane były do indywidualnych potrzeb i możliwości każdego z nich na podstawie półrocznych indywidualnych programów rehabilitacji ruchowej. Realizowane poprzez:

- ćwiczenia ogólnorozwojowe, mające na celu poprawienie ogólnego stanu organizmu,
- ćwiczenia oddechowe, zwiększając ruchomość stawów klatki piersiowej, przepony, wzmocnienie mięśni wdechowych i wydechowych,
- ćwiczenia czynne, bierne, czynne oporowe, poprawiające zakres ruchu oraz siłę mięśniową kończyn,
- ćwiczenia zespołowe, indywidualne, korekcyjne i relaksacyjne,
- ćwiczenia na przyrządach,
- masaż suchy, mechaniczny.

Trening ekonomiczny

Trening ekonomiczny ma na celu wzmocnienie i rozwój umiejętności wykorzystania czynności życia codziennego w obszarze kształtowania i podtrzymywania orientacji w wartości pieniądza i towaru oraz umiejętności planowania wydatków według swoich potrzeb i możliwości. Trening ekonomiczny był okazją, aby nasi uczestnicy nauczyli się sami wydatkować pieniądze, poznali ich wartość jak również nabywali umiejętności radzenia sobie w sytuacjach nowych i stresujących.. Trening ekonomiczny uczył wartości pieniądza, gospodarowania dochodem, dokonywania przemyślanych zakupów. Instruktorzy przekazywali podstawy wiedzy ekonomicznej, służącej do rozwijania umiejętności wykorzystania czynności życia codziennego, Trening ekonomiczny był przesłanką, aby uczestnicy mogli brać udział w życiu społecznym oraz uzyskali jak największą własną samodzielność i zaradność życiową. Instruktorzy dokładali starań, aby ostatecznie dokonane zakupy były przemyślane i potrzebne. Ta forma terapii miała na celu wyposażenie uczestnika w umiejętności wyborów i przewidywania potrzeb, motywowania uczestników oraz uznania jego wkładu pracy w działalność warsztatu. Trening ekonomiczny w naszym warsztacie przybierał różne formy. Uczestnicy dokonywali zakupów i opłat pod nadzorem Instruktorów. Uczestnicy gościli również w restauracji, aby usprawnić zasady korzystania z menu, zamawiania posiłków, prawidłowego ich spożywania oraz samodzielnej płatności należności za złożone zamówione. Trening ekonomiczny przybierał też formę oszczędzania na określony cel.



**Warsztat Terapii Zajęciowej
przy Lokalnej Grupie Działania
Powiatu Opatowskiego**

Czekarzewice Drugie 125

27-515 Tarłów

Telefon: (15) 838-51-18

699-670-473

email: wtzcckarzewice@wp.pl

**VI. ZESTAWIENIE IMPREZ KULTURALNYCH, SPORTOWYCH I RÓŻNEGO RODZAJU
UROCZYSTOŚCI, W KTÓRYCH BRAŁ UDZIAŁ WARSZTAT W 2024 ROKU**

1. „Orszak Trzech Króli” – Tarłów 2024
2. Walentynki
3. Zabawa Karnawałowa
4. Tłusty Czwartek
5. Dzień Kobiet
6. Dzień Mężczyzn
7. Spotkanie z przedstawicielem Lasów Państwowych
8. „Przegląd Palm Wielkanocnych”
9. Wyjazd na Targi Rolnicze w Kielcach
10. Zrealizowano Treningi dot:
 - a) Romowy kwalifikacyjnej.
 - b) Szukania ofert pracy.
 - c) Tworzenia CV.
 - d) Zastosowania odpowiedniego ubioru do sytuacji.
 - e) Organizacji czasu pracy i stanowiska.
 - f) Radzenia sobie z niepowodzeniami.
 - g) Rozwijania motywacji do pracy.
 - h) Współpracy w grupie.
 - i) Znajomości kultury pracy.
 - j) Przestrzegania dyscypliny pracy.
 - k) Rozwijania umiejętności zawodowych.
 - l) Umiejętności planowania etapów pracy.
 - m) Pobudzania aktywności społecznej.
11. Wyjazd na Niedzielę Palmową do Tarłowa.
12. Dzień Ziemi – trening ekologiczny i trening umiejętności segregacji śmieci.
13. Święto 3-go Maja w Tarłowie.
14. Dzień Strażaka – Tarłów 2024.
15. Wizyta policjanta, który przeprowadził trening zasad ruchu drogowego, bezpieczeństwa w sieci oraz inne zagadnienia związane z bezpieczeństwem.
16. Trening terapii poprzez ruch - ćwiczenia stymulujące rozwój psychoruchowy.
17. Noc Świętojańska w Ciszycy Dolnej.
18. „Pokaz Mody” – trening arteterapii – terapia poprzez sztukę.
19. III Zawody Sportowe o Puchar Starosty Powiatu Opatowskiego.
20. Spotkanie integracyjne – wspólne świętowanie urodzin uczestników.
21. Spotkanie integracyjne Rozpoczęcie wakacji.
22. Przeprowadzenie quizu przez uczestników zgłaszających chęć wyjazdu Nad Morze lub w Góry.
23. Impresja filmowa z zapoznaniem i przedstawieniem aktorów Pani Barbary Sęderowskiej i Pana Krzysztof Dyka z filmu „RUDZKI PARK KULTUROWY”.
24. Wycieczka dla uczestników do Muzeum Archeologiczne i Rezerwat KRZEMIONKI.
25. Zrealizowano trening APITERAPII z związku z Międzynarodowym Dniem Pszczół.



**Warsztat Terapii Zajęciowej
przy Lokalnej Grupie Działania
Powiatu Opatowskiego**

Czekarzewice Drugie 125

27-515 Tarłów

Telefon: (15) 838-51-18

699-670-473

email: wtzcckarzewice@wp.pl

26. Dożynki parafialne w miejscowości Czekarzewice w ramach treningu interpersonalnego oraz integracja ze społecznością lokalną.
27. „Dożynki Gminne – Tarłów 2024”.
28. Turnus integracyjny – rehabilitacyjny do miejscowości Władysławowo.
29. Piknik integracyjny „RAZEM” w Ożarowie.
30. Uczestnictwo w nabożeństwie różańcowym w Kościele Najświętszego Serca Jezusowego w Czekarzewicach.
31. Zrealizowano trening sylwoterapii – trening terapii lasem – wyjazd do lasu.
32. Uczestnictwo we Mszy Świętej wspominkowej za zmarłych uczestników w Kościele Najświętszego Serca Jezusowego w Czekarzewicach.
33. Obchody Święta Niepodległości – montaż słowno – muzyczny.
34. Trening ludoterapii – wróżby andrzejkowe połączone z dyskoteką.
35. Uczestnictwo we Mszy Świętej za zdrowie i Boże Błogosławieństwo dla pracowników i ich rodzin, uczestników i ich rodzin i dla całego Warsztatu Terapii Zajęciowej w Kościele Najświętszego Serca Jezusowego w Czekarzewicach.
36. Spotkanie opłatkowe połączone z jasełkami.
37. Jednodniowa wycieczka do Warszawy.
38. Zabawa Sylwestrowa.

Ponadto w każdym miesiącu obchodzone były również urodziny Naszych uczestników.

VII. LICZBA UCZESTNIKÓW, KTÓRZY OPUŚCILI WARSZTAT W 2024 ROKU – PRZYCZYNA ODEJŚCIA.

POWIAT OPATOWSKI

L.p.	Przyczyna skreślenia
1.	Wygaśnięcie orzeczenia – utrata ważności
2.	Złożenie rezygnacji przez uczestnika.
3.	Wygaśnięcie orzeczenia – utrata ważności
4.	Zgon uczestnika
5.	Złożenie rezygnacji przez uczestnika.
6.	Wygaśnięcie orzeczenia – utrata ważności.
7.	Zgon uczestnika
8.	Złożenie rezygnacji przez uczestnika
9.	Złożenie rezygnacji przez uczestnika.
10.	Zgon uczestnika.
11.	Złożenie rezygnacji przez uczestnika.

POWIAT OSTROWIECKI

L.p.	Przyczyna skreślenia
1.	Złożenie rezygnacji przez uczestnika

POWIAT LIPSKI

L.p.	Przyczyna skreślenia
1.	0



**Warsztat Terapii Zajęciowej
przy Lokalnej Grupie Działania
Powiatu Opatowskiego**

Czekarzewice Drugie 125

27-515 Tarłów

Telefon: (15) 838-51-18

699-670-473

email: wtzcckarzewice@wp.pl

W miejsce osób, które zostały skreślone z uczestnictwa w Warsztacie Terapii Zajęciowej w Czekarzewicach Drugich, zostali przyjęci nowi uczestnicy według właściwości zamieszkania w powiatach.

VIII. LICZBA UCZESTNIKÓW, KTÓRZY POCZYNILI POSTĘPY W ZAKRESIE ZARADNOŚCI OSOBISTEJ I SAMODZIELNOŚCI ORAZ REHABILITACJI SPOŁECZNEJ I ZAWODOWEJ.

Powiat Lipski			
Rehabilitacja Zawodowa			
Nazwa sfery	Postęp	Brak zmian	Regres
1. Samowystarczalność	0	3	0
2. Zasoby	0	2	1
3. Podstawa zawodowa	0	2	1
4. Tempo pracy	1	2	0
5. Motoryka	0	3	0
6. Umiejętności pracy w grupie	0	3	0
7. Stosunek do instruktora	0	1	2
8. Wrażenia ogólne uczestnika	0	2	1
Rehabilitacja społeczno- zawodowa			
1. Ogólny stan zdrowia	0	1	2
2. Higiena osobista	0	3	0
3. Czynności życia codziennego i ogólna zaradność osobista	2	1	0
4. Dojrzałość i umiejętności zawodowe	1	2	0
5. Sfera intelektualna	0	2	1
6. Sfera społeczna	0	2	1
7. Sfera emocjonalno- motywacyjna	0	3	0

Powiat Opatowski			
Rehabilitacja Zawodowa			
Nazwa sfery	Postęp	Brak zmian	Regres
1. Samowystarczalność	10	28	2
2. Zasoby	9	29	2
3. Podstawa zawodowa	4	30	6
4. Tempo pracy	5	30	5
5. Motoryka	3	30	7
6. Umiejętności pracy w grupie	13	23	4
7. Stosunek do instruktora	5	30	5
8. Wrażenia ogólne uczestnika	8	29	3
Rehabilitacja społeczno- zawodowa			
1. Ogólny stan zdrowia	7	31	2
2. Higiena osobista	8	29	3
3. Czynności życia codziennego i ogólna zaradność osobista	13	26	1
4. Dojrzałość i umiejętności zawodowe	4	33	3
5. Sfera intelektualna	3	33	4
6. Sfera społeczna	9	30	1
7. Sfera emocjonalno- motywacyjna	6	30	4



**Warsztat Terapii Zajęciowej
przy Lokalnej Grupie Działania
Powiatu Opatowskiego**

Czekarzewice Drugie 125

27-515 Tarłów

Telefon: (15) 838-51-18

699-670-473

email: wtzcckarzewice@wp.pl

Powiat Ostrowiecki			
Rehabilitacja Zawodowa			
Nazwa sfery	Postęp	Brak zmian	Regres
1. Samowystarczalność	4	13	0
2. Zasoby	2	11	4
3. Podstawa zawodowa	4	13	0
4. Tempo pracy	4	12	1
5. Motoryka	4	12	1
6. Umiejętności pracy w grupie	4	12	1
7. Stosunek do instruktora	4	11	2
8. Wrażenia ogólne uczestnika	4	12	1
Rehabilitacja społeczno- zawodowa			
1. Ogólny stan zdrowia	3	14	0
2. Higiena osobista	5	11	1
3. Czynności życia codziennego i ogólna zaradność osobista	3	13	1
4. Dojrzałość i umiejętności zawodowe	3	12	2
5. Sfera intelektualna	1	13	3
6. Sfera społeczna	2	14	1
7. Sfera emocjonalno- motywacyjna	3	14	0

- Powyższa komparatystyka dotyczy roku 2024 w stosunku do roku 2023, i abstrakt dotyczy porównania do okresu rozpoczęcia przez uczestnika rehabilitacji społecznej - zawodowej w Warsztacie.
 - Ponadto dla wszystkich uczestników dokonano oceny postępów Półrocznego Indywidualnego Programu Rehabilitacji Ruchowej oraz zostały dokonane opinie psychologiczne za 2024 rok.

IX. INFORMACJA O DECYZJACH PODJĘTYCH PRZEZ RADĘ PROGRAMOWĄ W STOSUNKU DO UCZESTNIKÓW WARSZTATU, WOBEC, KTÓRYCH RADA PROGRAMOWA DOKONAŁA OCENY REALIZACJI INDYWIDUALNEGO PROGRAMU REHABILITACJI Z POSZCZEGÓLNYCH POWIATÓW.

1. DECYZJE RADY PROGRAMOWEJ - OCENY RADY PROGRAMOWEJ – PODZIAŁ WG POWIATÓW.

Powiat opatowski -U wszystkich uczestników z powiatu opatowskiego dokonano oceny postępów i efektów rehabilitacji uczestnika Warsztatu oraz oceny realizacji indywidualnego programu rehabilitacji uczestnika. Oceniono indywidualne efekty rehabilitacji i u wszystkich uczestników Postanowieniem Rady Programowej będzie kontynuowany proces terapii, rehabilitacji społeczno- zawodowej w 2025 roku w Warsztacie Terapii Zajęciowej przy Lokalnej Grupie Działania Powiatu Opatowskiego.

Powiat ostrowiecki - U wszystkich uczestników z powiatu ostrowieckiego dokonano oceny postępów i efektów rehabilitacji uczestnika Warsztatu oraz oceny realizacji indywidualnego programu rehabilitacji uczestnika. Oceniono indywidualne efekty rehabilitacji i u wszystkich uczestników Postanowieniem Rady Programowej będzie kontynuowany proces terapii, rehabilitacji społeczno- zawodowej w 2025 roku w Warsztacie Terapii Zajęciowej przy Lokalnej Grupie Działania Powiatu Opatowskiego.

Powiat lipski - U wszystkich uczestników z powiatu lipskiego dokonano oceny postępów i efektów rehabilitacji uczestnika Warsztatu oraz oceny realizacji indywidualnego programu rehabilitacji uczestnika.

Oceniono indywidualne efekty rehabilitacji i u wszystkich uczestników Postanowieniem Rady Programowej będzie kontynuowany proces terapii, rehabilitacji społeczno- zawodowej w 2025 roku w Warsztacie Terapii Zajęciowej przy Lokalnej Grupie Działania Powiatu Opatowskiego.



Warsztat Terapii Zajęciowej
przy Lokalnej Grupie Działania
Powiatu Opatowskiego
Czeczewice Drugie 125
27-515 Tarłów
Telefon: (15) 838-51-18 699-670-473
email: wtzczeczewice@wp.pl

2. OCENY MERTORYCZNE ZATWIERDZONE PRZEZ RADĘ PROGRAMOWĄ WARSZTATU.

- 1) Oceniając indywidualne efekty rehabilitacji uczestnika, stwierdza się, iż proces rehabilitacji jest postępem. Uczestnik poczynił liczne postępy zarówno w rehabilitacji zawodowej, jak i społecznej. Realizował proces terapii/rehabilitacji społeczno-zawodowej w Warsztacie. Orientował się w zasadach funkcjonowania Warsztatu. Znał obowiązujący regulamin oraz przepisy i się do nich stosował. Aktywnie uczestniczył w życiu Warsztatu. Uczestnicząc w zajęciach był aktywny, wykazywał się własną pomysłowością i kreatywnością. Był pracowity, sprawny motorycznie, miał dobrą kondycję fizyczną. Potrafił pracować przez długi czas bez przerw. Wymagał niewiele dodatkowej uwagi. W kontaktach społecznych był bardzo zaangażowany, chętnie niósł pomoc innym. Był lubiany. Miał pozytywny stosunek do instruktora, akceptował wskazówki i poprawianie jego pracy. Rozumiał i zapamiętywał polecenia, a czynności wykonywał sumiennie i starannie. Tempo pracy było szybkie. Uczestnik motywował innych do pracy. Zdarzało mu się krytykować innych i wchodzić w konflikty, a samodzielnie z trudem rozwiązywał spory. Był nerwowy, przy pracy wymagającej dokładności pozostawał spięty. Był zaradny życiowo, potrafił samodzielnie wykonywać czynności życia codziennego. Jego wygląd zewnętrzny zwykle był schludny, rzadko zdarzało się, że był zaniedbany. Realizował trening ekonomiczny. Znał nominaly pieniężne, potrafił samodzielnie dysponować swoim budżetem, lecz robił to w sposób rozrzućny. Przestrzegał przepisów ruchu drogowego. Rada Programowa postanowiła o dalszej rehabilitacji społeczno - zawodowej w Warsztacie Terapii Zajęciowej.
- 2) Oceniając indywidualne efekty rehabilitacji uczestnika, stwierdza się, iż, proces rehabilitacji pozostał bez zmian. Uczestnik realizował indywidualny plan rehabilitacji w Warsztacie Terapii Zajęciowej. W sferze społecznej nabywał umiejętności skutecznej komunikacji interpersonalnej oraz współpracy w grupie. Nie przestrzegał przepisów BHP i PPOŻ oraz regulaminem warsztatu terapii zajęciowej. Nie stosował się do zakazów. W zakresie rehabilitacji zawodowej uczestnik nabył nowe umiejętności. Potrafił wykorzystać umiejętności już nabyte. Wykazywał się kreatywnością i zaradnością. Kontrolował swoją pracę, a w razie wystąpienia problemu samodzielnie szukał rozwiązania. Potrafił obsługiwać sprzęty i maszyny. Umiał dopasować technikę pracy do wykonywanego zadania. Obchodził się troskliwie z materiałami i narzędziami. Adekwatnie okazywał emocje do sytuacji z otoczeniem. Harmonijnie współżył w grupie, potrafił tworzyć więzi i przyjaźni. Nabył umiejętność prawidłowego segregowania śmieci. Przestrzegał zasad ruchu drogowego. Uczestnik realizował trening ekonomiczny. Znał nominaly pieniężne, nabył umiejętności dysponowania własnym budżetem. Potrafił samodzielnie zrobić listę zakupów. Nie nabył umiejętności oszczędzania na przyszłość na określony cel. Rada Programowa postanowiła o dalszej rehabilitacji społeczno - zawodowej w Warsztacie Terapii Zajęciowej.
- 3) Oceniając indywidualne efekty rehabilitacji Uczestniczki stwierdza się, że proces rehabilitacji pozostał bez zmian. Realizowała proces terapii, rehabilitacji społeczno – zawodowej. Przestrzegała zasad BHP i PPOŻ obowiązujących w Warsztacie Terapii Zajęciowej. Nie zawsze przestrzegała zasad i norm panujących w Warsztacie. Potrafiła porozumiewać się z otoczeniem. Rozumiała poczucie czasu, przeszłość, przyszłość, wczoraj, dziś, jutro. Umiała chronić się przed upadkiem i przed uszkodzeniami ciała. Potrafiła spokojnie wysłuchać wyjaśnień i instrukcji, rozumiała je i potrafiła zastosować w pracy. Nie zawsze pracowała samodzielnie, niekiedy wymagając wsparcia instruktora.



**Warsztat Terapii Zajęciowej
przy Lokalnej Grupie Działania
Powiatu Opatowskiego**

Czekarzewice Drugie 125

27-515 Tarłów

Telefon: (15) 838-51-18

699-670-473

email: wtzczekarzewice@wp.pl

Lubiła urozmaicenia, nie bała się używać maszyn, narzędzi i urządzeń. Lubiła być motywowana i chwalona za dobrze wykonaną pracę. Umiiała czytać i pisać, знаła wartość pieniądza i potrafiła samodzielnie dysponować niewielkimi kwotami. Realizowała trening ekonomiczny adekwatnie do posiadanego budżetu. Dbiała o powierzony materiał i sprzęt używany w Warsztacie. Prawidłowo reagowała na sytuacje typu awaria, choroba. Orientowała się w przestrzeni, знаła otoczenie. Przestrzegała przepisów o ruchu drogowym. Potrafiła dbać o siebie i o porządek w najbliższym otoczeniu. Była osobą czystą i zadbaną, ubraną adekwatnie do pogody i okoliczności. Umiiała prawidłowo segregować odpady. Przestrzegała przepisów ruchu drogowego. Problemy z motoryką małą i dużą skutkowały wolnym tempem pracy i problemami z poruszaniem się na dłuższe dystanse. Stosunek do instruktora na poziomie dobrym, poproszona o pomoc pomagała w pracowniach. Problemem były częste konflikty z innymi osobami, brak szacunku i wyrozumiałości dla innych, stawianie siebie i swoich potrzeb na pierwszym miejscu. Bliższe relacje nawiązała jedynie z kilkoma wybranymi przez siebie osobami z WTZ. Rada Programowa postanowiła o dalszej rehabilitacji społeczno - zawodowej w Warsztacie Terapii Zajęciowej.

- 4) Oceniając indywidualne efekty rehabilitacji uczestnika, stwierdza się, iż, proces rehabilitacji pozostał bez zmian. Uczestnik realizował indywidualny plan rehabilitacji w Warsztacie Terapii Zajęciowej. W sferze społecznej nabywała umiejętności skutecznej komunikacji interpersonalnej oraz współpracy w grupie. Zapoznała się z przepisami BHP i PPOŻ oraz regulaminem Warsztatu Terapii Zajęciowej. W zakresie rehabilitacji zawodowej uczestniczka nabyła nowe umiejętności, jednak nie potrafiła ich wykorzystać. Uczestniczka notorycznie wybuchała niekontrolowaną agresją oraz używała wulgaryzmów. Nie wykazywała się kreatywnością i zaradnością w wykonywanych przez nią zadaniach. Potrafiła wysłuchać wyjaśnień instruktora, ale nie potrafiła kontrolować swojej pracy. Obchodziła się troskliwie z materiałami i narzędziami. Była sprawna manualnie, miała dobrą koordynację ruchów. Jej wygląd zewnętrzny budził wiele zastrzeżeń w sferze higieny osobistej. Nabyła umiejętność prawidłowego segregowania śmieci. Przestrzegała zasad ruchu drogowego. Przeprowadzono z uczestniczką trening ekonomiczny. Znała nominały pieniężne, lecz nie potrafiła samodzielnie nimi dysponować. Rada Programowa postanowiła o dalszej rehabilitacji społeczno - zawodowej w Warsztacie Terapii Zajęciowej.
- 5) Uczestnik realizował proces rehabilitacji i terapii społeczno-zawodowej w Warsztacie i poza nim. W miarę nabywanych umiejętności tempo pracy pozostało bez zmian. Nie potrafił pracować bez przerwy przez dłuższy czas. Jednak pomimo tego uczestnik wykazywał chęć do pracy i cieszył się z nowo nabytych umiejętności. Był czysty i schludnie ubrany. Dbal o higienę osobistą. Dbal o porządek w miejscu pracy. Każdą pracę wykonywał powoli, ale dokładnie. W kontaktach międzyludzkich denerwował się zwracanymi uwagami innych uczestników. Nie przyjmował krytyki. Często wpadał w złość. Chętnie uczestniczył w ćwiczeniach ruchowych oraz występach artystycznych organizowanych przez Warsztaty Terapii Zajęciowej. Realizował trening ekonomiczny. Znał wartość pieniądza, rozróżniał banknoty i umiał dysponować własnym budżetem. Poznał zasady segregacji śmieci i potrafił zastosować je w praktyce. Zapoznał się z zasadami ruchu drogowego. Zapamiętał informacje i umiał zastosować je w życiu codziennym. Oceniając indywidualne efekty rehabilitacji uczestnika, stwierdza się, iż proces rehabilitacji pozostał bez zmian. Rada Programowa postanowiła o dalszej rehabilitacji społeczno - zawodowej w Warsztacie Terapii Zajęciowej.



Warsztat Terapii Zajęciowej
przy Lokalnej Grupie Działania
Powiatu Opatowskiego
Czeczarkowice Drugie 125
27-515 Tarnów
Telefon: (15) 838-51-18 699-670-473
email: wtzczeczarkowice@wp.pl

- 6) Uczestnik realizował proces terapii, rehabilitacji społeczno- zawodowej w Warsztacie. Przestrzegał zasad BHP i PPOŻ Potrafił wysłuchać i zrozumieć polecenia instruktora. Pracował bez przerw, zachowując niskie tempo pracy. Nie zawsze potrafił skończyć to, co zaczął. Pracował dalej mimo niepowodzeń, bardzo łatwo było go motywować. Potrafił obchodzić się troskliwie z materiałami oraz narzędziami będącymi na wyposażeniu warsztatu. Podczas pracy wykorzystywał wcześniej nabyte umiejętności. Poprawie uległy wrażenia ogólne uczestnika. Uczestnik potrafił oddzielić sprawę pracy od spraw prywatnych, co wpływało na poprawienie się koncentracji uczestnika. Starał się przychodzić na zajęcia w czystej odzieży jednak w czasookresach obniżonego stanu zdrowia emocjonalnego nie kontrolował swojej higieny. Był samodzielny w wykonywaniu czynności życia codziennego. Realizował trening ekonomiczny. Znał wartości i nominały pieniędzy. Uczestnik był zręczny miał dobrą kondycję wzrokowo-ruchową, chętnie uczestniczył w zajęciach sportowych oraz angażował się w zajęcia oraz imprezy odbywające się poza warsztatem. Potrafił pracować w grupie. Chętnie nawiązywał nowe kontakty interpersonalne. Był miły i lubiany przez pozostałych uczestników Warsztatu. Potrafił segregować śmieci. Znał zasady ruchu drogowego jednak nie zawsze potrafił się do nich stosować. Oceniając indywidualne efekty rehabilitacji uczestnika, stwierdza się, iż, proces rehabilitacji pozostał bez zmian. Rada Programowa postanowiła o dalszej rehabilitacji społeczno - zawodowej w Warsztacie Terapii Zajęciowej.
- 7) Uczestnik realizował proces terapii, rehabilitacji społeczno – zawodowej w Warsztacie i poza nim. Przestrzegał przepisów BHP i PPOŻ w miejscu pracy. W obszarze rehabilitacji zawodowej poprawie uległo tempo pracy Uczestnika. Nie ulegał presji czasu a w pracy umiał wykorzystać nabyte wcześniej umiejętności. Był pozytywnie nastawiony do instruktora i akceptował poprawienie jego pracy. Wymagał jednak dużo dodatkowej uwagi ze strony instruktora i motywacji do pracy. W sferze zasobów odnotowano regres. Uczestnik nie nabył umiejętności czytania i pisanie. Miał trudność z zapamiętaniem i zrozumieniem wyjaśnień i instrukcji. Nie umiał samodzielnie pracować oraz samodzielnie nie szukał rozwiązania w razie wystąpienia problemów. Jego praca nie była staranna i estetyczna. Umiał współpracować w grupie. Łatwo nawiązywał kontakty, był pomocny i nie angażował się w konflikty. Rzadko krytykował współpracowników. W sferze społecznej zaobserwowano postęp. Uczestnik stał się bardziej samodzielny w wykonywaniu czynności samoobsługowych, umiał utrzymać porządek w swoim najbliższym otoczeniu. Ubierał się stosownie do pogody i okoliczności. Wymagał przypominania o dbaniu o czystość ciała i odzieży. Umiał zachować się w miejscach publicznych zgodnie z przyjętymi normami. Znał i stosował zwroty grzecznościowe. Umiał zadbać o własne bezpieczeństwo. Miał wysokie poczucie własnej wartości. Był zaangażowany w kontaktach społecznych. Nie wykazywał zainteresowań poznawczych i kulturowych, nie rozwijał swoich pasji. Realizował trening ekonomiczny. Znał nominały, jednak nie umiał racjonalnie dysponować posiadanym budżetem oraz planować swoich wydatków. Nie nauczył się prawidłowo segregować śmieci. Poznał i przestrzegał podstawowych przepisów dotyczących bezpieczeństwa i zasad ruchu drogowego. Oceniając indywidualne efekty rehabilitacji uczestnika stwierdza się, że proces rehabilitacji jest postępem. Rada Programowa postanowiła o dalszej rehabilitacji społeczno - zawodowej w Warsztacie Terapii Zajęciowej.
- 8) Uczestniczka realizowała proces terapii, rehabilitacji społeczno - zawodowej w Warsztacie i poza nim. Przestrzegał przepisów BHP i PPOŻ obowiązujących w Warsztacie. Nie zawsze



**Warsztat Terapii Zajęciowej
przy Lokalnej Grupie Działania
Powiatu Opatowskiego**

Czekarzewice Drugie 125

27-515 Tarłów

Telefon: (15) 838-51-18

699-670-473

email: wtzcckczekarzewice@wp.pl

stosowała się do zakazów i obowiązującego regulaminu. Pracowała wolno, zrywami. Wymagała dużo motywacji do podjęcia aktywności i dodatkowej uwagi ze strony instruktora. Zadania często pozostawiała niedokończone a niepowodzenia wywoływały u niej stres. Nabycie nowych umiejętności i nie zwiększało tempa pracy. Nie akceptowała konstruktywnej krytyki, na którą reagowała złością wobec instruktora lub uczestników. Szybko się męczyła i wymagała częstych przerw. Umiała pracować w grupie, aczkolwiek preferowała pracę samodzielną. W sferze społecznej Uczestniczka dbała o higienę osobistą, jej strój dobrany był adekwatnie do pogody, nie zawsze do okoliczności. Była samodzielną w wykonywaniu czynności samoobsługowych. Nie umiała zachować porządku w swoim najbliższym otoczeniu. Miała trudność w utrzymaniu poprawnych stosunków z innymi uczestnikami. Często wywoływała konflikty, których nie umiała samodzielnie rozwiązać. Nie sprawiało jej trudności wyrażanie własnych opinii oraz emocji. W miejscach publicznych umiała zachować się zgodnie z przyjętymi normami społecznymi. Realizowała trening ekonomiczny. Samodzielnie umiała dysponować tylko niewielkimi kwotami pieniężnymi. Nie nauczyła się segregować śmieci. Poznała zasady ruchu drogowego, umiała zastosować je w życiu codziennym. Oceniając indywidualne efekty rehabilitacji uczestnika, twierdziła, iż, proces rehabilitacji pozostał bez zmian. Rada Programowa postanowiła o dalszej rehabilitacji społeczno - zawodowej w Warsztacie Terapii Zajęciowej.

- 9) Uczestnik realizował proces rehabilitacji i terapii społeczno-zawodowej w Warsztacie i poza nim. Porównania dokonano od chwili przyjęcia do WTZ. Uczestnik sprawny fizycznie. Ogólny stan zdrowia bardzo dobry. Nie męczył się pracą. Dbał o higienę osobistą i wygląd zewnętrzny. Uczestnik był zawsze czysto i schludnie ubrany. Nie skarżył się na dolegliwości somatyczne. Był komunikatywny w relacjach z innymi uczestnikami. Chętnie uczestniczył w ćwiczeniach ruchowych. Stosunek do instruktora jak innych uczestników był bardzo dobry. Potrafił nawiązać nowe relacje interpersonalne. Nie wymagał pomocy w załatwianiu spraw urzędowych. Poznał zasady życia społecznego i potrafił zachować się w miejscach publicznych. Realizował trening ekonomiczny. Znał wartość pieniądza i potrafił samodzielnie dysponować swoim budżetem. Poznał zasady segregacji odpadami i potrafił zastosować je w praktyce. Zapoznał się z zasadami ruchu drogowego. Zapamiętał informacje i umiał zastosować je w praktyce. Rada Programowa postanowiła o dalszej rehabilitacji społeczno - zawodowej w Warsztacie Terapii Zajęciowej.
- 10) Przestrzegał zasad BHP i PPOŻ w Warsztacie. W ramach treningu ekonomicznego poznał nominaly pieniężne, pojęcia droższy - tańszy. Potrafił samodzielnie dokonywać zakupów. Lubił integrować się z uczestnikami Warsztatu. Nastąpił regres w zakresie tempa pracy. Było ono nierównomierne i wolniejsze. Motoryka obniżyła się. Częściej zdarzały mu się niepowodzenia. Nie wymagał dodatkowej uwagi ze strony instruktora. Chętnie nabywał nowe umiejętności i umiał wykorzystać już nabyte. Wykazywał się odpowiedzialnością za wykonywane zadania. Częściej skarżył się na dolegliwości somatyczne. Potrafił wysłuchać poleceń i instrukcji oraz je zapamiętywał. Dostrzeżono progres w zakresie czynności życia codziennego. Wzrosła samoobsługa w ubieraniu się, podczas jedzenia oraz potrafił dokonywać prostych zakupów. W sferze emocjonalno motywacyjnej nastąpiła poprawa. Uczestnik poprawił równowagę emocjonalną oraz stosował właściwie okazywane emocje do sytuacji. Poprawił także realną ocenę siebie. Miał dobrą pamięć i spostrzegawczość. Bez wahania prosił o pomoc nie tylko instruktora, ale i innych uczestników warsztatu. Pomimo problemów z poruszaniem się wykonywał swoje zadania sumiennie i z przyjemnością. Bywał roszczeniowy. Nabył wiedzę z zakresu



**Warsztat Terapii Zajęciowej
przy Lokalnej Grupie Działania
Powiatu Opatowskiego**
Czarkowice Drugie 125
27-515 Tarłów
Telefon: (15) 838-51-18 699-670-473
email: wtzcarkowice@wp.pl

segregacji śmieci. Poznał przepisy ruchu drogowego i zasady bezpiecznego zachowania się na drodze i potrafił je zastosować. Rada Programowa postanowiła o dalszej kontynuacji procesu terapeutycznego w Warsztacie Terapii Zajęciowej. Oceniając indywidualne efekty rehabilitacji uczestnika, stwierdza się, iż, proces rehabilitacji pozostał bez zmian. Rada Programowa postanowiła o dalszej rehabilitacji społeczno - zawodowej w Warsztacie Terapii Zajęciowej.

- 11) Oceny dokonano na podstawie obserwacji od dnia przyjęcia Uczestnika od dnia przyjęcia w 2024 r. Uczestnik realizował proces terapii, rehabilitacji społeczno - zawodowej w Warsztacie i poza nim. Umiał przestrzegać przepisów BHP i PPOŻ. Komunikował się z otoczeniem. Orientował się w zasadach funkcjonowania Warsztatu. Nie zawsze przestrzegał regulaminu Warsztatu i zasad w nim panujących. Nie umiał podporządkować się przełożonym. Nie zapamiętywał wyjaśnień i instrukcji. Pracował wolno, zrywami. Nabycie nowych umiejętności nie wpływało na zwiększenie tempa pracy. Ponaglenia i niepowodzenia wywoływały u Uczestnika stres. Zadania często pozostawiał niedokończone. Jego prace nie były estetyczne. Niechętnie współpracował w grupie. Nie umiał rozwiązywać sytuacji konfliktowych. Miał nieschludny wygląd, ubrany był nie stosownie do pogody i okoliczności. Umiał zadbać o swoje bezpieczeństwo. Nabył umiejętność odpowiedniego zachowania się w miejscach publicznych. Nie wykazywał zainteresowania pozaobowiązkową działalnością w Warsztacie oraz nie rozwijał zainteresowań poznawczych i kulturalnych oraz pasji. Niechętnie brał udział w ćwiczeniach ogólnousprawniających, co znalazło odbicie w pogarszającej się kondycji fizycznej i skargach na dolegliwości somatyczne. Realizował trening ekonomiczny, znał nominały, jednak dysponował tylko niewielkimi kwotami, nie nabył umiejętności oszczędzania pieniędzy. Poznał zasady ruchu drogowego i stosował się do nich. Nie nauczył się segregowania odpadów. Rada Programowa postanowiła o dalszej rehabilitacji społeczno - zawodowej w Warsztacie Terapii Zajęciowej. Oceniając indywidualne efekty rehabilitacji uczestnika, stwierdza się, iż, proces rehabilitacji pozostał bez zmian.
- 12) Realizował proces terapii, rehabilitacji społeczno – zawodowej. Przestrzegał zasad BHP i PPOŻ obowiązujących w Warsztacie Terapii Zajęciowej. Przestrzegł zasad oraz norm panujących w Warsztacie. Nie rozumiał pojęcia czasu, nie znał się na zegarku i nie rozumiał znaczenia kalendarza. Porozumiewał się z innymi uczestnikami za pomocą pojedynczych słów i gestów ze względu na zaburzenia mowy. Nie potrafił czytać i pisać. Nie zawsze potrafił zadbać o własne bezpieczeństwo. Zawsze był ubrany czysto i adekwatnie do pogody i okoliczności. Chętnie współpracował z instruktorem, wysłuchiwał poleceń i instrukcji, lecz nie był w stanie ich zapamiętać i powtórzyć. Pomimo problemów z motoryką małą i dużą oraz koordynacją wzrokowo - ruchową, prace były wykonane starannie. Pozytywnie nastawiony do innych uczestników, nawiązywał dobre relacje z innymi osobami w Warsztacie, był lubiany przez koleżanki i kolegów w grupie. Nie angażował się w konflikty, nie lubił głośnej muzyki, hałasu i krzyków. Nie orientował się w terenie poza miejscem swojego zamieszkania. Potrzebował pomocy przy czynnościach samoobsługowych. Prawidłowo realizował trening ekonomiczny omawiając z instruktorem przeznaczenie treningu ekonomicznego. Potrafił segregować odpady. Przestrzegał przepisów ruchu drogowego. Oceniając indywidualne efekty rehabilitacji stwierdza się, że proces rehabilitacji Uczestnika jest postępem. Rada Programowa postanowiła o dalszej rehabilitacji społeczno - zawodowej w Warsztacie Terapii Zajęciowej.



**Warsztat Terapii Zajęciowej
przy Lokalnej Grupie Działania
Powiatu Opatowskiego**

Czekarzewice Drugie 125

27-515 Tarłów

Telefon: (15) 838-51-18

699-670-473

email: wtzcckarzewice@wp.pl

- 13) Oceniając indywidualne efekty rehabilitacji uczestnika, stwierdza się iż, proces rehabilitacji jest postępowaniem. Uczestnik realizował indywidualny plan rehabilitacji w Warsztacie Terapii Zajęciowej. W sferze społecznej nabył umiejętności skutecznej komunikacji interpersonalnej oraz współpracy w grupie. Zapoznał się z przepisami BHP i PPOŻ oraz regulaminem Warsztatu Terapii Zajęciowej. W zakresie rehabilitacji zawodowej uczestnik nabył nowe umiejętności. Potrafił wykorzystać umiejętności już nabyte. Sprawny manualnie wykazujący się kreatywnością. Kontrolował swoją pracę, a w razie wystąpienia problemu prosił o pomoc instruktora. Potrafił obsługiwać sprzęty i maszyny. Umiał dopasować technikę pracy do wykonywanego zadania. Obchodził się troskliwie z narzędziami i materiałami. Był dokładny wykonując zlecone zadania przez instruktora. Jego wygląd zewnętrzny był zadbane i schludny. Nabył umiejętność prawidłowego segregowania śmieci. Przestrzegał zasad ruchu drogowego. Uczestnik realizował trening ekonomiczny. Znał nominały pieniężne, potrafił samodzielnie dysponować swoim budżetem. Rada Programowa postanowiła o dalszej rehabilitacji społeczno - zawodowej w Warsztacie Terapii Zajęciowej.
- 14) Realizował proces rehabilitacji społecznej i zawodowej w Warsztacie Terapii Zajęciowej od 01.11.2024r. Przestrzegał przepisów BHP i PPOŻ, które obowiązywały w Warsztacie. Niechętnie angażował się w wykonywanie prac. Był pozytywnie nastawiony do instruktora oraz lubiany w grupie. Niechętnie brał udział w zajęciach ruchowych, wymagał dużej motywacji. Samodzielnie realizował trening ekonomiczny, znał wartość pieniądza oraz nominały, orientował się co za daną kwotę można kupić. Podczas zajęć wymagał wsparcia instruktora. Miał trudności z estetycznym wykonaniem prac, często opuszczał stanowisko pracy. Miewał stany obniżonego nastroju oraz rozdrażnienia. Nabył umiejętności prawidłowego segregowania śmieci. Potrafił stosować się do zasad ruchu drogowego. Rada Programowa postanowiła o dalszej rehabilitacji społeczno - zawodowej w Warsztacie Terapii Zajęciowej.
- 15) Uczestniczka realizowała proces terapii, rehabilitacji społeczno zawodowej. Przestrzegała zasady BHP i PPOŻ obowiązujące w Warsztacie Terapii Zajęciowej. Potrafiła wysłuchać poleceń i instrukcji oraz starała się je zrozumieć i zapamiętać. Wykazywała się pracowitością i odpowiedzialnością za powierzone zadanie. Łatwo można było wywrzeć na nią pozytywny, jak i negatywny wpływ. Nie zawsze stosowała się do zakazów. Potrafiła wyrażać swoje uczucia i emocje. Opanowała pisanie i czytanie. Posiadała swoje zainteresowania oraz pasje. Nawiązywała kontakty interpersonalne oraz potrafiła integrować się w grupie. Tempo pracy dostosowywała do swoich możliwości. Potrafiła dbać o materiały i narzędzia. Angażowała się w prace zlecone przez instruktora. Zadania powierzone wykonywała powoli i do końca. Dbła o porządek na stanowisku pracy. Miała czyste, zadbane ubrania. Natomiast higiena osobista włosów, budziła zastrzeżenia. W pracy potrafiła wykorzystać wcześniej nabyte umiejętności. Nabyła umiejętność prawidłowego segregowania śmieci. Nie potrafiła wykonywać prac manualnych. Nie zawsze była pozytywnie nastawiona do instruktora. Potrafiła stosować się do zasad ruchu drogowego. Realizowała trening ekonomiczny, знаła banknoty oraz wartość pieniądza, lecz nie potrafiła nimi dysponować. Oceniając indywidualne efekty rehabilitacji uczestnika stwierdza się, iż proces rehabilitacji pozostał bez zmian. Rada Programowa postanowiła o dalszej rehabilitacji społeczno - zawodowej w Warsztacie Terapii Zajęciowej.
- 16) Uczestnik realizował indywidualny program rehabilitacji i terapii społecznej i zawodowej w Warsztacie Terapii Zajęciowej. Przestrzegał przepisów BHP i PPOŻ, które obowiązywały



**Warsztat Terapii Zajęciowej
przy Lokalnej Grupie Działania
Powiatu Opatowskiego**

Czeczewice Drugie 125

27-515 Tarłów

Telefon: (15) 838-51-18

699-670-473

email: wtzczechewice@wp.pl

w warsztacie. Rozumiał wartość pracy, wyrażał chęć doskonalenia zawodowego. Był samodzielny w zakresie realizacji podstawowych potrzeb życia codziennego. Realizował trening ekonomiczny, dysponował prawidłowo środkami finansowymi, robił zakupy. Znał wartość pieniądza, rozróżniał banknoty, wartościował je określając, co można za daną kwotę kupić. Zmieniła się postawa uczestnika, stał się bardziej odpowiedzialny w zakresie ponoszenia konsekwencji za swoje wybory i decyzje życiowe, starał się kontrolować wydatki. Z pomocą instruktora obsługiwał sprzęt komputerowy korzystając z prostych funkcji. Nie utrzymywał relacji koleżeńskich z uczestnikami. Odmawiał uczestnictwa w różnych występach artystycznych. Był odpowiedzialny za powierzoną pracę, preferował jednak samodzielne wykonywanie zadań. Stwierdza się dobry poziom funkcjonowania w zakresie pracy zawodowej i społecznego funkcjonowania. Rehabilitacja społeczna oraz zawodowa umożliwiła mu osiągnięcie samodzielności na poziomie zadawalającym w zakresie wykonywania czynności życia codziennego. Nabył umiejętności prawidłowego segregowania śmieci. Potrafił stosować się do zasad ruchu drogowego. Oceniając indywidualne efekty rehabilitacji uczestnika stwierdza się, że proces rehabilitacji pozostał na tym samym poziomie. Rada Programowa postanowiła o dalszej rehabilitacji społeczno - zawodowej w Warsztacie Terapii Zajęciowej.

- 17) Uczestnik realizował proces terapii, rehabilitacji społeczno- zawodowej w Warsztacie. Uczestnik orientował się w zasadach funkcjonowania Warsztatu. Przestrzegał zasad BHP i PPOŻ. Chętnie uczęszczał na zajęcia do Warsztatu, nie przestrzegał jednak zasad czasu pracy, wymagał w tym względzie upominania. Wymagał bardzo dużo motywacji w celu rozpoczęcia pracy. Uczestnik potrafił pracować długo, bez przerw. Nie rozpraszał się w pracy. Miał dobrą wydolność fizyczną, był sprawny ruchowo. Cechowało go brak odpowiedzialności w podjętych zobowiązaniach. Potrafił samodzielnie poruszać się po znanej mu okolicy, oraz zorganizować sobie większość ważnych dla niego spraw, również urzędowych. Cechowała go silnie roszczeniowa postawa w funkcjonowaniu społecznym. Jeśli chciał coś uzyskać, szczególnie pod względem materialnym i konsumpcyjnym stosował się do zasad. Wyraźny spadek umiejętności nastąpił w strefie społecznej. Wyjątkowe trudności sprawiało mu podporządkowanie się przełożonym, harmonijne współzycie w grupie oraz tworzenie nowych więzi i przyjaźni. Miał problemy z higieną osobistą, jeśli chodzi o czystość ciała. Realizował trening ekonomiczny. Znał wartość pieniądza i potrafił nim dysponować. Nie potrafił segregować śmieci. Znał i stosował zasady ruchu drogowego. Oceniając indywidualne efekty rehabilitacji uczestnika, stwierdza się iż, proces rehabilitacji pozostał bez zmian. Rada Programowa postanowiła o dalszej rehabilitacji społeczno - zawodowej w Warsztacie Terapii Zajęciowej.
- 18) Uczestnik realizował proces terapii, rehabilitacji społeczno – zawodowej w Warsztacie i poza nim. W obszarze rehabilitacji zawodowej zaobserwowano niewielki postęp. Umiał przestrzegać przepisów BHP i PPOŻ. Bardzo spokojnie potrafił poleceń oraz uwag ze strony instruktora, do których się stosował. Brał czynny udział w zajęciach w warsztacie oraz poza nim. Tempo pracy miał wolne lecz dokładne. Dbal o swój wygląd zewnętrzny oraz higienę osobistą. Stosował ubiór adekwatny do pogody. Trening ekonomiczny realizował poprawnie. Potrafił samodzielnie robić niewielkie zakupy, lecz nie umiał oszczędzać. Znał wartość pieniądza. Miał problemy w zachowaniu porządku w miejscu pracy, był chaotyczny. Potrafił odpowiednio się zachować w miejscach publicznych, poprawnie stosował zwroty grzecznościowe. Aktywnie uczestniczył w gimnastyce grupowej, lecz szybko się męczył i zaprzestawał ćwiczeń potrzebując odpoczynku. Chętnie pracował w grupie. Nabył umiejętność segregowania śmieci. Poznał i



**Warsztat Terapii Zajęciowej
przy Lokalnej Grupie Działania
Powiatu Opatowskiego**

Czekarzewice Drugie 125

27-515 Tarłów

Telefon: (15) 838-51-18

699-670-473

email: wtzczekarzewice@wp.pl

przestrzegając podstawowych przepisów dotyczących bezpieczeństwa i zasad ruchu drogowego. Oceniając indywidualne efekty rehabilitacji uczestnika stwierdza się, że proces rehabilitacji pozostał bez zmian. Rada Programowa postanowiła o dalszej rehabilitacji społeczno - zawodowej w Warsztacie Terapii Zajęciowej.

- 19) Realizował proces terapii, rehabilitacji społeczno – zawodowej w Warsztacie. Z racji swojej wady wymowy miał trudności z komunikacją z innymi. Oceniając indywidualne efekty rehabilitacji uczestnika stwierdza się, że proces rehabilitacji pozostał bez zmian. Nie rozumiał pojęcia czasu, miał trudności z przestrzeganiem regulaminu Warsztatu. Przestrzegając przepisów BHP i PPOŻ na stanowisku pracy. Umiął spokojnie wysłuchać wyjaśnień i instrukcji przekazywanych przez instruktora, jednak miał problem z ich zapamiętaniem. Wymagał motywowania do podjęcia aktywności i dodatkowej uwagi ze strony instruktora. Praca sprawiała mu przyjemność, był odporny na zmęczenie i umiał pracować dłuższy czas bez przerw. Tempo pracy nie było równomierne, pracował zrywami. Był niezręczny i miał słabą koordynację wzrokowo - ruchową, przez co często jego praca była mało estetyczna. Na krytykę swojej pracy reagował wybuchami agresji. Nie umiał rozwiązywać konfliktów, które często wywiązywał swoim zachowaniem. Jego wygląd był zadbane, ubiór dobrany adekwatnie do pogody i okoliczności. Niechętnie brał udział w ćwiczeniach ogólnorozwojowych, co znalazło odbicie w jego pogarszającej się kondycji fizycznej oraz nasilających się dolegliwościach somatycznych. Był samodzielny w wykonywaniu czynności samoobsługowych. Nie umiał samodzielnie przygotować prostych posiłków i dokonać zakupów. Nie realizował swoich pasji i zainteresowań. Umiął współpracować w grupie, jednak nie umiał ponosić odpowiedzialności za siebie i powierzone zadania. Realizował trening ekonomiczny z pomocą instruktora. Nie znał nominalów pieniężnych i nie nabył umiejętności dysponowania własnym budżetem. Nie nauczył się segregowania śmieci. Poznał przepisy ruchu drogowego i zasady bezpiecznego poruszania się po drodze. Rada Programowa postanowiła o dalszej rehabilitacji społeczno - zawodowej w Warsztacie Terapii Zajęciowej.
- 20) Uczestnik realizował indywidualny program rehabilitacji i terapii społecznej i zawodowej w Warsztacie Terapii Zajęciowej. Przestrzegając przepisów BHP i PPOŻ, które obowiązywały w Warsztacie. Wykazywał trudności z dopilnowaniem ważnych spraw. W pracy był mało samodzielny. Wymagał dużo uwagi ze strony instruktora, indywidualnego podejścia. Miał wolne tempo pracy, słabą motywację. Był otwarty na nowe znajomości, łatwo nawiązywał kontakty interpersonalne, lubił żartować. Trudno z uczestnikiem rozmawiało się na tematy poważne, gdyż miał tendencje do bagatelizowania problemów. Biorąc czynny udział w treningu społecznym w różnych formach nabył umiejętności samodzielnego funkcjonowania w określonych sytuacjach społecznych. Miał trudności w skrupulatnym planowaniu, przygotowaniu jakiegoś przedsięwzięcia, opierał się na pracy grupowej. Miał trudności z budowaniem logicznych wypowiedzi ustnych, słabe zapamiętywanie tekstu, rozumienie poleceń. Brał udział w zajęciach utrwalających umiejętność czytania, pisanie oraz liczenia. Pogorszyła się sprawność ruchowa uczestnika, częściej odczuwał dolegliwości bólowe. W zakresie motywacji i umiejętności zawodowych – stopień umiejętności niezbędnych do podjęcia zatrudnienia pozostał na tym samym poziomie. Wymagał systematycznej rehabilitacji zawodowej, społecznej i ruchowej. Rehabilitacja społeczna oraz zawodowa umożliwiła mu osiągnięcie samodzielności na poziomie dostatecznym, w zakresie wykonywania czynności życia codziennego ze szczególnym naciskiem na przestrzeganie dyscypliny pracy, wzmacnianie motywacji, nabywania nowych umiejętności w podejmowaniu samodzielnych decyzji



**Warsztaty Terapii Zajęciowej
przy Lokalnej Grupie Działania**

Powiatu Opatowskiego

Czekarzewice Drugie 125

27-515 Tarłów

Telefon: (15) 838-51-18

699-670-473

email: wtzcckarzewice@wp.pl

życiowych. Realizował trening ekonomiczny, nie potrafił samodzielnie dysponować własnym budżetem. Rehabilitacja społeczna oraz zawodowa umożliwiła mu osiągnięcie samodzielności na poziomie dostatecznym w zakresie wykonywania czynności życia codziennego. Nabył umiejętności prawidłowego segregowania śmieci. Potrafił stosować się do zasad ruchu drogowego. Oceniając indywidualne efekty rehabilitacji uczestnika stwierdza się, że proces rehabilitacji pozostał bez zmian. Rada Programowa postanowiła o dalszej rehabilitacji społeczno - zawodowej w Warsztacie Terapii Zajęciowej.

- 21) Oceniając indywidualne efekty rehabilitacji uczestnika, stwierdza się iż, proces rehabilitacji pozostał bez zmian. Uczestnik realizował proces terapii, rehabilitacji społeczno - zawodowej w Warsztacie i poza nim. Przestrzegał przepisów BHP i PPOŻ. Pogorszeniu uległa strefa zawodowa. Uczestnik pracował wolno, zrywami. Nie zapamiętywał wyjaśnień i instrukcji a powierzone zadanie często pozostawiał niedokończony. Nabycie nowych umiejętności nie przyczyniało się do wzrostu tempa pracy. Ponaglenia wywoływały stres. Nie wykazywał poczucia obowiązku i odpowiedzialności za powierzone zadanie. W razie wystąpienia niepowodzenia nie szukał samodzielnie rozwiązania i nie prosił instruktora o pomoc. Był samodzielny w wykonywaniu czynności samoobsługowych. Potrafił dokonać prostych zakupów i przygotować proste posiłki. Miał trudności z utrzymaniem porządku w swoim najbliższym otoczeniu. Jego wygląd nie był schludny, często miał brudną odzież i był ubrany nieadekwatnie do okoliczności. Nie miał trudności z komunikacją interpersonalną, jednak w kontaktach społecznych był wycofany. Umiał współpracować z grupą, jednak preferował pracę indywidualną. Nie był zaangażowany w pozaobowiązkową działalność w warsztacie. W miejscach publicznych zachowywał się prawidłowo. Przestrzegał ogólnie przyjętych norm społecznych. Realizował trening ekonomiczny. Umiał dysponować swoim budżetem i zaplanować wydatki adekwatnie do posiadanego budżetu. Poznał przepisy ruchu drogowego i umiał zastosować je w praktyce. Nie nauczył się prawidłowego segregowania odpadami. Rada Programowa postanowiła o dalszej rehabilitacji społeczno - zawodowej w Warsztacie Terapii Zajęciowej.
- 22) Uczestnik realizował proces terapii, rehabilitacji społeczno- zawodowej w Warsztacie. Przestrzegał zasad BHP i PPOŻ. Był sprawny manualnie, wytrwały i pracowity. Wyróżniał się dobrą frekwencją udziału w zajęciach i dużym poczuciem obowiązku. Przestrzegał przepisów bhp podczas pracy w warsztacie, pamiętał o zakładaniu odzieży ochronnej. Zdecydowanie lepiej uczestnik stosował się do uwag i poleceń instruktora. Chętnie pomagał uczestnikom oraz dzielił się swoim doświadczeniem oraz umiejętnościami. W warsztacie starał się dostosować do panujących zasad. Znał większość materiałów i narzędzi stosowanych do pracy w pracowni oraz Warsztacie, nie bał się ich wykorzystywania. Wymagał konsekwencji w postępowaniu, stosowania jasnych i czytelnych dla niego zasad. Bardzo dobrze opanował wszelkie czynności porządkowe, jest samodzielny w tym zakresie. W warsztacie angażował się z własnej inicjatywy w prace techniczne. Posiadał dobrą motywację, łatwo było go mobilizować do pracy. W kontaktach interpersonalnych lubił zwracać na siebie uwagę, stał się mniej konfliktowy w relacjach z innymi uczestnikami. Realizował trening ekonomiczny. Jest bardziej samodzielny w decydowaniu o swoich potrzebach. Po dokonaniu ewaluacji okresowej oceny uczestnika w warsztacie stwierdza się wzrost w zakresie Rehabilitacji zawodowej w sferach umiejętności pracy w grupie i postawa zawodowa oraz w zakresie rehabilitacji społecznej w sferze intelektualnej. Potrafił segregować śmieci. Znał i stosował zasady ruchu drogowego. Oceniając indywidualne efekty rehabilitacji uczestnika, stwierdza się



**Warsztat Terapii Zajęciowej
przy Lokalnej Grupie Działania
Powiatu Opatowskiego
Czarkowice Drugie 125**

27-515 Tarłów

Telefon: (15) 838-51-18

699-670-473

email: wtzcarkowice@wp.pl

- iż, proces rehabilitacji pozostał bez zmian. Rada Programowa postanowiła o kontynuacji procesu terapeutycznego w Warsztacie Terapii Zajęciowej.
- 23) Oceniając indywidualne efekty rehabilitacji uczestnika stwierdza się, iż proces rehabilitacji pozostał bez zmian. Uczestnik realizował proces terapii, rehabilitacji społeczno - zawodowej w Warsztacie. Orientował się w zasadach panujących w Warsztacie, jednak nie zawsze się do nich stosował. Wymagał upominania w kwestii przestrzegania przepisów BHP oraz p.poż. Był sprawny ruchowo, miał dobrą wydolność organizmu. Potrafił pracować przez długi czas bez przerw, był wytrzymały na zmęczenie. Jego higiena osobista i wygląd zewnętrzny budziły duże zastrzeżenia, wymagał częstego upominania w tej kwestii, co nie przynosiło rezultatów. Był mało zaangażowany w życie Warsztatu, wykazywał się biernością. Był negatywnie nastawiony do instruktora, arogancki. Rozumiał polecenia, lecz nie zawsze je wykonywał. Był niecierpliwy, przy pracy wymagającej dokładności szybko się zniechęcał. Nie dbał o porządek w swoim otoczeniu. Był typem samotnika, nie angażował się w relacje interpersonalne, nie był lubiany w grupie. Często krytykował współpracowników. Łatwo wchodził w konflikty, nie pomagał innym. Był nerwowy, mało odporny na frustracje, łatwo wybuchał agresją słowną wobec innych. Trudno było wywrzeć na niego pozytywny wpływ. Nie akceptował krytyki w swoim kierunku. Orientował się przestrzeni i potrafił samodzielnie poruszać w swoim otoczeniu. Realizował trening ekonomiczny. Uczestnik znał nominały pieniężne, ale nie potrafił racjonalnie dysponować finansami. Przestrzegał przepisów ruchu drogowego. Rada Programowa postanowiła o dalszej rehabilitacji społeczno - zawodowej w Warsztacie Terapii Zajęciowej.
- 24) Przestrzegał zasad BHP i PPOŻ w Warsztacie. Realizował trening ekonomiczny, znał nominały i wartość pieniądza, ale nie potrafił samodzielnie zarządzać swoim budżetem. W zakresie samowystarczalności zaobserwowano postęp. Zaczął lepiej orientować się w zasadach funkcjonowania warsztatu. Doskonalił pojęcie czasu. Nastąpił regres w zakresie zasobów. Uczestnik nie zastanawiał się nad pracą, którą wykonywał, a w razie problemów nie szukał samodzielnie rozwiązania. Potrafił lepiej chronić siebie przed uszkodzeniami ciała. W zakresie motoryki nastąpił regres. Stał się mniej sprawny manualnie. Pogorszyła się umiejętność pracy w grupie. Uczestnik miał problem z rozwiązywaniem konfliktów i stał się mniej pomocny. Czynności życia codziennego uległy pogorszeniu. Miał problem z utrzymaniem porządku w swoim najbliższym otoczeniu. Przez wadę wymowy miał trudności z nawiązywaniem nowych znajomości. Zaobserwowano regres w zakresie sfery intelektualnej. Miał problem z uwagą i koncentracją. Uczestnik łatwo się rozpraszał, a jego pamięć osłabiła się. Dobrze radził sobie ze sprzętem komputerowym. Niechętnie uczestniczył w ćwiczeniach ogólnorozwojowych i skarżył się na dolegliwości somatyczne. Stosował metody, które miały na celu zwrócenie na siebie uwagi. Niekiedy metody miały charakter nawet destrukcyjny. Zwiększył swoją wiedzę na temat segregacji śmieci oraz poznał przepisy ruchu drogowego i zasady bezpiecznego zachowania się na drodze i potrafił je zastosować. Oceniając indywidualne efekty rehabilitacji uczestnika, stwierdza się, iż proces rehabilitacji pozostał bez zmian. Rada Programowa postanowiła o dalszej rehabilitacji społeczno - zawodowej w Warsztacie Terapii Zajęciowej.
- 25) Uczestnik realizował proces rehabilitacji i terapii społeczno- zawodowej w Warsztacie i poza nim. Nabywał umiejętności komunikacji interpersonalnej. Mimo zaangażowania ze strony instruktora nie udało się zrealizować z uczestnikiem wszystkich powierzonych zadań. Wiele zadań uczestnik nie potrafił zrealizować samodzielnie. Nie realizował



**Warsztat Terapii Zajęciowej
przy Lokalnej Grupie Działania
Powiatu Opatowskiego**

Czarkowice Drugie 125

27-515 Tartów

Telefon: (15) 838-51-18

699-670-473

email: wtzcarkowice@wp.pl

- samodzielnie treningu ekonomicznego, bo nie znał nominałów pieniądza oraz nie potrafił racjonalnie dysponować własnym budżetem. Wymagał pomocy i wsparcia instruktora. Był pozytywnie nastawiony do uczestników i instruktora. Potrafił współpracować w grupie. Nie rozumiał pojęcia czasu (przyszłość, przeszłość, zegar). Nie nauczył się segregować odpadów. Nie nauczył się stosować do zasad ruchu drogowego. Oceniając indywidualne efekty rehabilitacji uczestnika, twierdzi się, iż proces rehabilitacji pozostał bez zmian. Rada Programowa postanowiła o dalszej rehabilitacji społeczno - zawodowej w Warsztacie Terapii Zajęciowej.
- 26) Oceniając indywidualne efekty rehabilitacji uczestnika, stwierdza się, iż proces rehabilitacji pozostał bez zmian. Uczestnik realizował indywidualny plan rehabilitacji w Warsztacie Terapii Zajęciowej. W sferze społecznej nabył umiejętności skutecznej komunikacji interpersonalnej oraz współpracy w grupie. Zapoznał się z przepisami BHP i PPOŻ oraz regulaminem warsztatu terapii zajęciowej. W zakresie rehabilitacji zawodowej uczestnik nabył nowe umiejętności. Potrafił je wykorzystać przy pracach zlecone przez instruktora. Współpracował z innymi uczestnikami i kontrolował swoją pracę. Dostosowywał technikę pracy do wykonywanego zadania. Jego wygląd zewnętrzny był schludny i zadbane. Nie bał się sprzętu, maszyn i urządzeń. W razie wystąpienia problemu samodzielnie szukał rozwiązania. Potrafił spokojnie wysłuchać wyjaśnień przekazywanych przez instruktora. Sprawny manualnie, lubiany i pomocny. Uczestnik z wadą wymowy, która utrudniała prawidłową komunikację w grupie. Nabył umiejętność prawidłowego segregowania śmieci. Przestrzegał zasad ruchu drogowego. Uczestnik realizował trening ekonomiczny. Potrafił samodzielnie dysponować własnym budżetem, znał wartość pieniądza. Rada Programowa postanowiła o dalszej rehabilitacji społeczno - zawodowej w Warsztacie Terapii Zajęciowej.
- 27) Uczestnik realizował proces rehabilitacji i terapii społeczno-zawodowej w Warsztacie i poza nim. W przypadku niepowodzenia często wpadał w złość. W zakresie motoryki małej i dużej uczestnik wykazywał zaangażowanie w ćwiczeniach ruchowych. Uczestnik brał udział w zawodach międzywarsztatowych. Chętnie brał udział w różnych występach artystycznych organizowanych przez Warsztat Terapii Zajęciowej. Tempo pracy było szybkie, ale praca niedokładna. Dbał o porządek na swoim stanowisku pracy. Umiał wysłuchać wyjaśnień i instrukcji od instruktora jednak miał problem z ich zrozumieniem. Cieszył się z nowo nabytych umiejętności. Był czysto i schludnie ubrany. Dbał o higienę osobistą. W sytuacjach konfliktowych nie umiał zapanować nad emocjami. W kontaktach międzyludzkich denerwował się zwracanymi uwagami innych uczestników. Nie przyjmował krytyki. Realizował trening ekonomiczny. Znał wartość pieniądza, rozróżniał banknoty, dokonywał drobnych zakupów. Poznał zasady segregacji śmieci i potrafił zastosować je w praktyce. Zapoznał się z zasadami ruchu drogowego. Zapamiętał informacje i umiał zastosować je w życiu codziennym. Oceniając indywidualne efekty rehabilitacji uczestnika, stwierdza się, iż proces rehabilitacji pozostał bez zmian. Rada Programowa postanowiła o dalszej rehabilitacji społeczno - zawodowej w Warsztacie Terapii Zajęciowej.
- 28) Oceniając indywidualne efekty rehabilitacji uczestnika, stwierdza się, iż proces rehabilitacji pozostał bez zmian. Uczestnik realizował indywidualny plan rehabilitacji w Warsztacie Terapii Zajęciowej. W sferze społecznej nabywał umiejętności skutecznej komunikacji interpersonalnej oraz współpracy w grupie. Zapoznał się z przepisami BHP i PPOŻ oraz regulaminem Warsztatu Terapii Zajęciowej. W zakresie rehabilitacji zawodowej uczestnik nabył nowe umiejętności. Niektóre z nich potrafił wykorzystać.



**Warsztat Terapii Zajęciowej
przy Lokalnej Grupie Działania
Powiatu Opatowskiego**

Czekarzewice Drugie 125

27-515 Tarłów

Telefon: (15) 838-51-18

699-670-473

email: wtzcckarzewice@wp.pl

Potrafił wysłuchać wyjaśnień przekazywanych przez instruktora. Umiał pracować samodzielnie, a w razie wystąpienia problemu szukał rozwiązania. Obchodził się troskliwie z narzędziami i materiałami. Potrafił odpowiedzialnie zachować się w miejscach publicznych. Sprawny manualnie i ruchowo. Jego wygląd zewnętrzny był schludny i zadbane. Nabył umiejętność prawidłowego segregowania śmieci. Przestrzegał zasad ruchu drogowego. Uczestnik realizował trening ekonomiczny. Znał wartość pieniądza, potrafił samodzielnie dysponować tylko niewielkimi kwotami. Rada Programowa postanowiła o dalszej rehabilitacji społeczno - zawodowej w Warsztacie Terapii Zajęciowej.

- 29) Uczestniczka realizowała proces rehabilitacji zawodowej i społecznej w Warsztacie Terapii Zajęciowej. Przestrzegał przepisów BHP i PPOŻ, które obowiązywały w warsztacie. Dzięki współpracy z instruktorem opanowała nowe techniki pracy manualnej oraz zmieniła swoją postawę i nastawienie do współpracowników. Uczestniczka miała trudności w pracy zespołowej, posiadała słabe zdolności organizacyjne, a winą za niepowodzenia obarczała innych. Wymagała pracy w zakresie zmiany swojej postawy z roszczeniowej na bardziej aktywizującą i stwarzającą możliwość samodzielnego funkcjonowania społecznego. Uczestniczka wykazywała negatywne emocje i stany lękowe. Przebywając w Warsztacie starała się przestrzegać obowiązujących zasad współżycia i norm moralnych, szczególnie w obecności pracowników. Brała udział w treningu społecznym w formie wycieczek wyjazdowych. Realizowała trening ekonomiczny, знаła wartość pieniądza oraz nominały. Z pomocą instruktora prawidłowo gospodarowała niewielkimi kwotami. Potrafiła prosić o pomoc i wsparcie. Tego rodzaju postawa utrudniała uczestniczące funkcjonowanie społeczne i w przyszłości może być dużym ograniczeniem. Rehabilitacja społeczna oraz zawodowa umożliwiła jej osiągnięcie samodzielności na poziomie dostatecznym w zakresie wykonywania czynności życia codziennego. Nabyła umiejętność prawidłowego segregowania śmieci. Potrafiła stosować się do zasad ruchu drogowego. Oceniając indywidualne efekty rehabilitacji uczestniczki stwierdza się, że proces rehabilitacji pozostał na tym samym poziomie. Rada Programowa postanowiła o dalszej rehabilitacji społeczno - zawodowej w Warsztacie Terapii Zajęciowej.
- 30) Uczestniczka realizowała proces terapii, rehabilitacji społeczno – zawodowej w Warsztacie i poza nim. W obszarze rehabilitacji zawodowej zaobserwowano niewielki postęp. Umiała przestrzegać przepisów BHP i PPOŻ. Umiała komunikować się z otoczeniem, orientowała się w zasadach funkcjonowania Warsztatu, umiała stosować się do zakazów. Nie rozumiała pojęcia czasu. Poprawę zaobserwowano w zasobach Uczestniczki. Nie rozpraszała się w pracy, potrafiła pracować samodzielnie oraz kontrolować swoją pracę, zastanawiając się nad tym, co robi. Polepszeniu uległo tempo pracy – Uczestniczka umiała wykorzystać nabyte wcześniej umiejętności, pracować w stałym tempie i nie ulegać presji czasu. Była sprawna manualnie, jednak jej praca często nie była dokładna i estetyczna poprzez słabą koordynację ruchów. Była pozytywnie nastawiona do instruktora i akceptowała polecenia instruktora dotyczące jej pracy. Niechętnie akceptowała poprawienie jej pracy przez instruktora. Pogorszeniu uległa umiejętność współpracy w grupie. Często krytykowała współpracowników, czym wywoływała konflikty, których nie umiała samodzielnie rozwiązać. Współpracując z innymi, nie umiała poprosić o pomoc. Rzadko informowała, gdy miała niepowodzenia przy powierzonym zadaniu. Łatwo było wywrzeć na nią pozytywny wpływ. W obszarze rehabilitacji społecznej nie zaobserwowano zmian. Miała zawsze zadbane wygląd a jej



**Warsztat Terapii Zajęciowej
przy Lokalnej Grupie Działania
Powiatu Opatowskiego**

Czeczarkowice Drugie 125

27-515 Tarłów

Telefon: (15) 838-51-18

699-670-473

email: wtzczecharkowice@wp.pl

ubiór był dobrany odpowiednio do pogody i okoliczności. Umiała zachować higienę osobistą. Była samodzielna w wykonywaniu czynności samoobsługowych. Wymagała pomocy przy przygotowywaniu posiłków oraz w utrzymaniu porządku w swoim najbliższym otoczeniu. Umiała zadbać o swoje bezpieczeństwo. Nabyła umiejętność odpowiedniego zachowania się w miejscach publicznych, znała i stosowała zwroty grzecznościowe. Nie wykazywała zainteresowania pozaobowiązkową działalnością w Warsztacie oraz nie rozwijała zainteresowań poznawczych i kulturalnych oraz pasji. Realizowała trening ekonomiczny z pomocą instruktora. Nie nabyła umiejętności samodzielnego dysponowania pieniędzmi i planowania swoich wydatków. Nabyła umiejętność segregowania śmieci. Poznała i przestrzegała podstawowych przepisów dotyczących bezpieczeństwa i zasad ruchu drogowego. Oceniając indywidualne efekty rehabilitacji uczestnika stwierdza się, że proces rehabilitacji pozostał bez zmian. Rada Programowa postanowiła o dalszej rehabilitacji społeczno - zawodowej w Warsztacie Terapii Zajęciowej.

- 31) Uczestniczka realizowała proces terapii, rehabilitacji społeczno - zawodowej w Warsztacie i poza nim. W sferze zawodowej Uczestniczka nie zwiększyła swojego tempa pracy, mimo nabywania nowych umiejętności. Nie była aktywna podczas zajęć. Często zdarzały jej się niepowodzenia, które wywoływały u niej stres. Wymagała motywowania do podjęcia aktywności oraz dodatkowej uwagi ze strony instruktora. Miała trudności z zapamiętywaniem przekazywanych informacji. Pracowała w stałym tempie. Wymagała powtórzeń poleceń i dodatkowych objaśnień. Umiała współpracować z innymi. Niechętnie akceptowała poprawienie pracy przez instruktora. Przestrzegała przepisów BHP i PPOŻ. Była samodzielna w wykonywaniu czynności samoobsługowych. Umiała komunikować się z innymi. W miejscach publicznych zachowywała się poprawnie. Nie wywoływała konfliktów z innymi. Nie nabyła umiejętności rozwiązywania konfliktów. Poprawie uległa ogólna zaradność osobista. Uczestniczka miewała stany obniżonego nastroju, wymagała wsparcia psychologicznego. Realizowała trening ekonomiczny. Nie nabyła umiejętności planowania i dysponowania własnym budżetem adekwatnie do posiadanych środków pieniężnych. Nauczyła się segregować śmieci. Uczyla się przepisów ruchu drogowego i umiała zastosować je w życiu codziennym. Oceniając indywidualne efekty rehabilitacji uczestnika, twierdzi się iż, proces rehabilitacji pozostał bez zmian. Rada Programowa postanowiła o dalszej rehabilitacji społeczno - zawodowej w Warsztacie Terapii Zajęciowej.
- 32) Uczestniczka realizowała proces terapii, rehabilitacji społeczno - zawodowej. Uczestniczka przestrzegała przepisów BHP i PPOŻ obowiązujących w Warsztacie Terapii Zajęciowej. Starła się przestrzegać zasad oraz norm panujących w Warsztacie. Rozumiała pojęcie czasu, przeszłość, przyszłość, wczoraj, dziś. Potrafiła komunikować się z innymi osobami. Nie zawsze potrafiła zadbać o własne bezpieczeństwo i chronić się przed uszkodzeniem ciała. Potrafiła spokojnie wysłuchać wyjaśnień i instrukcji i zastosować je podczas wykonywania pracy. Problemy z koncentracją uwagi skutkowały wolnym tempem pracy oraz niedbałym wykonywaniem powierzonych obowiązków. Nie bała się obsługi nowych maszyn i urządzeń. Orientowała się w przestrzeni, znała otoczenie. W miejscach użyteczności publicznej zachowywała się poprawnie. Problemem było ubieranie się nie adekwatnie do pogody i okoliczności. Nie dbała o higienę osobistą, nie umiała stosować zwrotów grzecznościowych. Stosunek do instruktora dobrym. Nie nawiązywała bliższych relacji z innymi uczestnikami, często izolowała się od grupy, nie angażowała się w konflikty. Potrafiła segregować odpady.



**Warsztat Terapii Zajęciowej
przy Lokalnej Grupie Działania
Powiatu Opatowskiego**

Czekarzewice Drugie 125

27-515 Tarłów

Telefon: (15) 838-51-18

699-670-473

email: wtzcckarzewice@wp.pl

- Przestrzegała przepisów ruchu drogowego. Realizowała trening ekonomiczny, знаła wartość pieniądza, potrafiła samodzielnie zrobić zakupy adekwatne do posiadanego budżetu. Oceniając indywidualne efekty rehabilitacji Uczestniczki stwierdza się, że proces rehabilitacji pozostał bez zmian. Rada Programowa postanowiła o dalszej rehabilitacji społeczno - zawodowej w Warsztacie Terapii Zajęciowej.
- 33) Uczestniczka realizowała proces terapii, rehabilitacji społeczno – zawodowej. Przestrzegała przepisy BHP, PPOŻ oraz regulamin warsztatu. Potrafiła zapamiętać wyjaśnienia i instrukcje oraz je rozumiała. Potrafiła segregować śmieci i przestrzegała zasady ruchu drogowego. Uczestniczka umiała pracować samodzielnie, jednak wymagała stałej kontroli ze strony instruktora. Często rozpraszała się w pracy lub opuszczała swoje stanowisko. Nie lubiła narzucania i planowania jej dnia zajęć. Była pozytywnie nastawiona do instruktora, choć nie zawsze akceptowała jego polecenia dotyczące pracy. Buntowała się i dyskutowała niepotrzebnie często wygłaszając przy tym swoje racje. Chętnie uczyła się nowych technik, była sprawna manualnie, jednak praca w pracowni gospodarstwa domowego nie była dla niej satysfakcjonująca. Preferowała i częściej udzielała się w pracowni plastycznej. Angażowała się w występy artystyczne, lubiła śpiewać i była kreatywna. Lubiała czasami dominować w grupie i wykazywać cechy przywódcze. Wymagała dużo dodatkowej uwagi - nigdy nie dbała o porządek w najbliższym otoczeniu i na stanowisku pracy. Tempo jej pracy było nierównomierne a ponaglenie wywoływało u niej stres i chaotyczność w działaniu. Uczestniczka potrafiła współpracować w grupie, choć często sama krytykowała współpracowników. Niewystarczająco dbała o higienę osobistą, nie zmieniała odzieży wierzchniej tak często jak wymagała tego sytuacja. Była samodzielną w czynnościach samoobsługowych i cechowała ją zaradność osobista. Realizowała trening ekonomiczny, samodzielnie dysponowała niewielkimi kwotami pieniędzy. Nie potrafiła realnie określać swoich potrzeb. Oceniając indywidualne efekty rehabilitacji uczestnika, twierdzi się iż, proces rehabilitacji pozostał bez zmian. Rada Programowa postanowiła o dalszej rehabilitacji społeczno - zawodowej w Warsztacie Terapii Zajęciowej.
- 34) Uczestniczka starała się przestrzegać przepisów BHP i P.P.OŻ, oraz regulaminu Warsztatu Terapii Zajęciowej. W sferze społecznej Uczestniczka nabywała umiejętności skutecznej komunikacji interpersonalnej w grupie. Nie miała trudności w komunikowaniu się z innymi. Nie popadała w konflikty z innymi Uczestnikami. Tempo pracy było szybkie, ale nie dokładne. Nabywała nowe umiejętności, jednak nie wszystkie potrafiła wykorzystać. Brała czynny udział w ćwiczeniach ogólnie – usprawniających. Nie знаła pojęcia czasu (przeszłość-przyszłość, zegar). Dbiała o higienę osobistą, a jej wygląd zewnętrzny był schludny. Nie potrafiła z własnej inicjatywy prosić o pomoc instruktora. Stosunek do instruktora był poprawny nielekceważący. Nie potrafiła pisać i czytać. Potrafiła samodzielnie wykonywać prace manualne. Nie potrafiła prawidłowo segregować śmieci. W ramach zrealizowanego treningu ekonomicznego nie nabyła umiejętności planowania i dysponowania własnym budżetem. Nie zapamiętała nominałów pieniężnych, nie potrafiła samodzielnie zrobić listy zakupów. Nie potrafiła stosować się do zasad ruchu drogowego. Oceniając indywidualne efekty rehabilitacji uczestnika stwierdza się iż, proces rehabilitacji pozostał bez zmian. Rada Programowa postanowiła o dalszej rehabilitacji społeczno - zawodowej w Warsztacie Terapii Zajęciowej.
- 35) Uczestniczka realizowała proces terapii, rehabilitacji społeczno – zawodowej w Warsztacie i poza nim. Umiała przestrzegać przepisów BHP i PPOŻ. Stosowała się do regulaminu warsztatu, umiała chronić się przed uszkodzeniami ciała. Nie bała się sprzętu



**Warsztat Terapii Zajęciowej
przy Lokalnej Grupie Działania**

Powiatu Opatowskiego

Czarkowice Drugie 125

27-515 Tarłów

Telefon: (15) 838-51-18

699-670-473

email: wtzcarkowice@wp.pl

i maszyn, umiała dostosować technikę pracy do zadania. Pracowała w stałym tempie, umiała pracować samodzielnie a w razie wystąpienia problemów samodzielnie szukała rozwiązania. Jej praca była staranna a powierzone zadanie doprowadzała do końca. Obchodziła się troskliwie ze sprzętem i powierzonymi materiałami. Wykazywała się poczuciem odpowiedzialności. Umiała współpracować w grupie, podczas pracy nie przeszkadzała innym. Czasem krytykowała współpracowników wywołując tym konflikty, których nie umiała samodzielnie rozwiązać. Nie umiała oddzielić spraw pracy od spraw prywatnych. Nie informowała instruktora od swoich niepowodzeniach podczas pracy oraz nie umiała samodzielnie szukać rozwiązania. Jej wygląd był schludny i zadbane, ubranie czyste i dobrane odpowiednio do pory i okoliczności. Była samodzielną w wykonywaniu czynności samoobsługowych, umiała przygotować proste posiłki oraz utrzymywać porządek w swoim najbliższym otoczeniu. W miejscach publicznych zachowywała się odpowiednio, przestrzegając ogólnie przyjętych norm społecznych, znała i stosowała zwroty grzecznościowe. Wykazywała zainteresowania poznawcze i kulturowe, nie rozwijała swoich pasji i zainteresowań poza Warsztatem. Realizowała trening ekonomiczny. Znała nominały pieniężne, samodzielnie dysponowała tylko niewielkimi kwotami. Nabyła umiejętność segregowania śmieci. Poznała i umiała przestrzegać przepisy ruchu drogowego i podstawowe zasady bezpieczeństwa na drodze. Oceniając indywidualne efekty rehabilitacji uczestnika stwierdza się, że proces rehabilitacji pozostał bez zmian. Rada Programowa postanowiła o dalszej rehabilitacji społeczno - zawodowej w Warsztacie Terapii Zajęciowej.

- 36) Uczestniczka realizowała proces terapii, rehabilitacji społeczno - zawodowej. Przestrzegała przepisy BHP i PPOŻ i regulamin warsztatu. Potrafiła segregować śmieci i przestrzegała zasady ruchu drogowego. Orientowała się w zasadach funkcjonowania warsztatu i się do nich stosowała. Potrafiła spokojnie wysłuchać wyjaśnień i instrukcji, jednak miała problem z ich zapamiętaniem. Uczestniczka w chwili wystąpienia problemu bez wahania potrafiła prosić instruktora o pomoc. Łatwiej ją było zmotywować a praca zaczęła jej sprawiać przyjemność. Angażowała się w pracę w pracowni gospodarstwa domowego, poproszona o pomoc była zadowolona, że mogła się wykazać. Pomimo niepowodzeń i ograniczeń ruchowych starała się kończyć to, co zaczęła. Pracowała nieregularnie i szybko się męczyła. W pracy zaczęła wykazywać poczucie odpowiedzialności i dbała o materiały i narzędzia. Choć miała problemy z motoryką małą i dużą oraz słabą koordynację ruchów to miarę swoich możliwości starała się wykonywać powierzone zadanie starannie i dokładnie. Uczestniczka unikała większych zgrupowań i hałasu, który wpływał na nią negatywnie. Wymagała pomocy drugiej osoby w czynnościach życia codziennego: ubieraniu się, myciu i utrzymania porządku w najbliższym otoczeniu. Była lubiana przez innych uczestników i coraz rzadziej popadała w konflikty ze współpracownikami. Lubiła mieć swoje zdanie i potrafiła jasno określać co się jej podoba a co nie. Uczestniczka realizowała trening ekonomiczny, potrafiła samodzielnie dysponować swoim budżetem, dokonywać podstawowych opłat i oszczędnie nimi gospodarować. Oceniając indywidualne efekty rehabilitacji uczestnika, twierdzi się iż, proces rehabilitacji pozostał bez zmian. Rada Programowa postanowiła o dalszej rehabilitacji społeczno - zawodowej w Warsztacie Terapii Zajęciowej.
- 37) Uczestniczka realizowała proces terapii, rehabilitacji społeczno - zawodowej w Warsztacie i poza nim. Chętnie nabywała nowe umiejętności. Pracowała regularnie, wykazując poczucie odpowiedzialności za powierzone zadanie. Prace wykonywała do końca. W razie wystąpienia niepowodzenia samodzielnie szukała rozwiązania.



**Warsztat Terapii Zajęciowej
przy Lokalnej Grupie Działania
Powiatu Opatowskiego**
Czekarzewice Drugie 125
27-515 Tarłów
Telefon: (15) 838-51-18 699-670-473
email: wtzcckarzewice@wp.pl

Rozumiała wyjaśnienia i instrukcje i zapamiętywała je. Nie umiała prosić o pomoc i wsparcie. Umiała zorganizować swoje stanowisko pracy i zaplanować kolejne jej etapy. Miała trudność w utrzymaniu porządku w swoim najbliższym otoczeniu i stanowisku pracy. Umiała dobrze współpracować z innymi w grupie, jednak zdarzało jej się krytykować współpracowników, co wywoływało konflikty i przekładało się na tempo pracy. Przestrzegała przepisów BHP i PPOŻ obowiązujących w warsztacie. Poprawie uległa ogólna zaradność życiowa Uczestniczki. Jej wygląd był zadbane, ubiór dobrany stosownie do pogody i okoliczności. Znała i stosowała zwroty grzecznościowe. W miejscach publicznych zachowywała się w sposób właściwy. Miewała stany obniżonego nastroju. Chętniej integrowała się z grupą, brała udział w pozaobowiązkowej działalności w warsztacie. Realizowała trening ekonomiczny. Opanowała umiejętność określania potrzeb osobistych i racjonalnego dysponowania posiadanymi środkami pieniężnymi. Nauczyła się segregować śmieci. Poznała przepisy ruchu drogowego i umiała zastosować je w życiu codziennym. Oceniając indywidualne efekty rehabilitacji uczestnika, twierdzi się iż, proces rehabilitacji pozostał bez zmian. Rada Programowa postanowiła o dalszej rehabilitacji społeczno - zawodowej w Warsztacie Terapii Zajęciowej.

- 38) Realizowała proces terapii, rehabilitacji społeczno – zawodowej. Przestrzegała zasad BHP i PPOŻ obowiązujących w Warsztacie Terapii Zajęciowej oraz zasad i norm panujących w Warsztacie. Umiała spokojnie wysłuchać poleceń i instrukcji, lecz nie zawsze je zapamiętywała. Nie rozumiała poczucia czasu, nie potrafiła posługiwać się zegarkiem i kalendarzem. Miała problemy z czytaniem i pisanem. Potrafiła komunikować się z innymi osobami. Stosunek do instruktora dobry. Była osobą o niskiej samoocenie, niewierzącą we własne umiejętności, nie potrafiła radzić sobie ze stresem. Na krytykę często reagowała płaczem. Nie zawsze potrafiła chronić siebie przed groźącym niebezpieczeństwem. Nie znała najbliższej okolicy i nie orientowała się w terenie. Z rezerwą podchodziła do nowych maszyn i urządzeń, nie lubiła urozmaiceń. Tempo jej pracy było wolne, lecz miejsce po zakończeniu powierzonego zadania zostawiała czyste i uporządkowane. Wymagała bardzo dużo zainteresowania ze strony instruktora, motywowania jej do aktywności i częstych pochwał. Nie zachowywała czystości odzieży i ciała. Zdarzało jej się ubrać nieadekwatnie do pory roku i okoliczności. Trening ekonomiczny realizowała z pomocą instruktora, ponieważ nie znała wartości pieniądza. Nie angażowała się w konflikty z innymi osobami, była lubiana przez kolegów i koleżanki w Warsztacie. Nauczyła się segregować odpady. Przestrzegała przepisów ruchu drogowego. Oceniając indywidualne efekty rehabilitacji Uczestniczki stwierdza się, że proces rehabilitacji pozostał bez zmian. Rada Programowa postanowiła o dalszej rehabilitacji społeczno - zawodowej w Warsztacie Terapii Zajęciowej.
- 39) Starał się przestrzegać zasad BHP i PPOŻ w Warsztacie. W ramach realizowanego treningu ekonomicznego poznawał takie zagadnienia jak: nominały pieniężne, gospodarowanie pieniędzmi oraz oszczędzanie. Nie potrafił samodzielnie zarządzać swoim budżetem. Uczestnik dokonał postępu w samowystarczalności. Zaczął stosować się do zakazów oraz doskonalił pojęcie czasu: przeszłość, przyszłość. Miał duże problemy z komunikacją interpersonalną, czasem nie potrafił zasygnalizować swoich potrzeb. Niekiedy wymagał motywacji ze strony instruktora. Niechętnie brał udział w ćwiczeniach ogólnousprawniających. Nie wywoływał konfliktów, umiał integrować się z uczestnikami warsztatu. Poprawił postawę zawodową. Podczas pracy nie przeszkadzał innym, w dodatku kontynuował pracę mimo nie zwracania uwagi przez instruktora. Wyróżniał się



Warsztat Terapii Zajęciowej
przy Lokalnej Grupie Działania
Powiatu Opatowskiego
Czarkowice Drugie 125
27-515 Tarłów
Telefon: (15) 838-51-18 699-670-473
email: wtzcarkowice@wp.pl

spostzegawczością i starannością. Nie wszystkie polecenia rozumiał, ale starał się je wykonywać. Poprawiła się czystość ciała i odzieży. Dopracował wytrwałość i tempo pracy. Potrafił pracować równomiernie. Poprawił się stosunek do instruktora. Uczestnik rzadziej wpadał w złość i wymagał mniej dodatkowej uwagi. Niechętnie nabywał nowe umiejętności, jednakże potrafił wykorzystać już do tej pory nabyte. Zwiększył swoją wiedzę z zakresu segregacji śmieci oraz zapoznał przepisy ruchu drogowego i zasady bezpiecznego zachowania się na drodze. Oceniając indywidualne efekty rehabilitacji uczestnika, stwierdza się, iż proces rehabilitacji pozostał bez zmian. Rada Programowa postanowiła o dalszej rehabilitacji społeczno - zawodowej w Warsztacie Terapii Zajęciowej.

- 40) Uczestnik przyjęty od dnia 12.11.2024. Uczestnik realizował proces terapii, rehabilitacji społeczno- zawodowej w Warsztacie. Nie chętnie podejmował się współpracy z instruktorem. Bardzo trudno było go motywować. Potrafił wysłuchać polecenia instruktora jednak nie zawsze je zapamiętywał. Prace zlecone przez instruktora wykonywał bardzo powoli. Izolował się od grupy. Preferował pracę samodzielną. Podczas wystąpienia problemów przerywał pracę. Często wchodził w konflikty z pozostałymi uczestnikami warsztatu, których nie potrafił sam rozwiązać. Potrafił zachować schludny wygląd i prawidłowo dbać o czystość ciała. Dbał o porządek na swoim stanowisku pracy. Chętnie dzielił się swoją wiedzą z pozostałymi uczestnikami warsztatu. Cechowały go wysokie umiejętności w sferze intelektualnej. Podczas zajęć często skarżył się na dolegliwości somatyczne. Ocena na podstawie obserwacji w dniu rozpoczęcia uczestnictwa. Oceniając indywidualne efekty rehabilitacji uczestnika, stwierdza się iż, proces rehabilitacji pozostał bez zmian. Rada Programowa postanowiła o dalszej rehabilitacji społeczno - zawodowej w Warsztacie Terapii Zajęciowej.
- 41) Uczestnik realizował proces rehabilitacji i terapii społeczno- zawodowej w Warsztacie i poza nim. Uczestnik wykonywał prace powoli, ale dokładnie i sumiennie. Był otwarty na uwagi instruktora. Sprawny fizycznie. Nie męczył się pracą. Dbał o porządek na swoim stanowisku pracy i w pracowni. Był pomocny innym uczestnikom w ograniczonym zakresie ze względu na niską komunikatywność z otoczeniem. Realizował trening ekonomiczny. Znał wartość pieniądza i potrafił samodzielnie dokonywać prostych zakupów oraz dysponować własnym budżetem. Nie szukał pomocy i wyjaśnień u innych na skutek nieśmiałości. Był zamknięty w sobie. Na zadawane pytania starał się odpowiadać jak najkrócej. Nie integrował się z innymi. Nie umiał nawiązać nowych relacji. Chętnie brał udział w ćwiczeniach ruchowych, w zawodach międzywarsztatowych oraz w różnego rodzaju występach artystycznych organizowanych przez Warsztat Terapii Zajęciowej. Poznał zasady segregacji odpadami i potrafił stosować je w praktyce. Zapoznał się z zasadami ruchu drogowego i umiał zastosować je w życiu codziennym. Oceniając indywidualne efekty rehabilitacji uczestnika, stwierdza się iż, proces rehabilitacji pozostał bez zmian. Rada Programowa postanowiła o dalszej rehabilitacji społeczno - zawodowej w Warsztacie Terapii Zajęciowej.
- 42) Realizował proces terapii, rehabilitacji społeczno – zawodowej w warsztacie. Przestrzegał przepisów BHP i PPOŻ na stanowisku pracy. Oceniając indywidualne efekty rehabilitacji uczestnika, stwierdza się, iż, proces rehabilitacji pozostał bez zmian. Uczestnik nie miał trudności z komunikacją i nawiązywaniem kontaktów interpersonalnych. Umiał wysłuchać wyjaśnień i instrukcji które rozumiał i zapamiętywał. Podczas zajęć wykazywał się postawą bierną, wymagał motywowania do podjęcia aktywności. Wymagał częstych przerw w pracy. Nie lubił urozmaiceń. Umiał



Warsztat Terapii Zajęciowej
przy Lokalnej Grupie Działania
Powiatu Opatowskiego
Czekarzewice Drugie 125
27-515 Tarłów
Telefon: (15) 838-51-18 699-670-473
email: wtzcckarzewice@wp.pl

współpracować z innymi, jednak preferował pracę samodzielną z wolnym tempem pracy. Podczas pracy grupowej krytykował współpracowników, czym wywoływał konflikty, których nie umiał rozwiązać bez pomocy instruktora. Miał zawsze zadbane wygląd, ubiór dobrany do pogody i okoliczności. Był samodzielnym w wykonywaniu czynności samoobsługowych. Umiał przygotować proste posiłki, zadbać o porządek w swoim najbliższym otoczeniu oraz załatwić samodzielnie sprawy urzędowe. Niechętnie brał udział w ćwiczeniach ogólnorozwojowych. Miał słabą kondycję fizyczną oraz obniżoną sprawność manualną. W miejscach publicznych umiał zachować się właściwie. Znał i stosował zwroty grzecznościowe. Realizował trening ekonomiczny. Znał wartość pieniądza, umiał zaplanować swój budżet i racjonalnie nim dysponować. Nauczył się segregować śmieci. Poznał przepisy ruchu drogowego i bezpiecznego poruszania się po drodze. Rada Programowa postanowiła o dalszej rehabilitacji społeczno - zawodowej w Warsztacie Terapii Zajęciowej.

- 43) Uczestnik realizował proces terapii, rehabilitacji społeczno – zawodowej. Przestrzegał przepisy BHP i PPOŻ oraz regulamin Warsztatu. Uczestnik orientował się w zasadach funkcjonowania warsztatu oraz stosował się do zakazów. Potrafił segregować śmieci i przestrzegał zasady ruchu drogowego. Potrafił pracować samodzielnie, jednak wymagał wcześniej dokładnego instruktarzu i objaśnień ze strony instruktora. Zwykle wybierał jedną, tę samą technikę pracy, nie lubił urozmaicenia. Potrafił w pracy wykorzystać wcześniej zdobyte umiejętności, jednak nie miały one wpływu na tempo jego pracy. Pracował równomiernie, jednakowym tempem. Niepowodzenia go nie zniechęcały, starał się doprowadzać zadanie do końca. Podczas prac zespołowych potrafił współpracować z grupą, rozumiał wagę odpowiedzialności zbiorowej. Przestrzegał zasady życia społecznego i potrafił zachować się w miejscach publicznych. Unikał konfliktów i nie dążył do zaznaczenia swojej pozycji w grupie. Wymagał częstego i systematycznego dbania o higienę osobistą, schludny wygląd oraz codziennej zmiany odzieży i bielizny. Uczestnik był samodzielnym w zakresie realizacji podstawowych potrzeb bytowych. Realizował trening ekonomiczny. Sam prowadził gospodarstwo domowe, dysponował własnymi środkami finansowymi, robił zakupy i dokonywał opłat. Znał wartość pieniądza, rozróżniał banknoty, wartościował je określając, co można za daną kwotę kupić. Nie zawsze jednak potrafił oszczędnie nimi dysponować i racjonalnie określać swoje potrzeby. Oceniając indywidualne efekty rehabilitacji uczestnika, twierdził, że proces rehabilitacji pozostał bez zmian. Rada Programowa postanowiła o dalszej rehabilitacji społeczno - zawodowej w Warsztacie Terapii Zajęciowej.
- 44) Uczestniczka realizowała proces terapii, rehabilitacji społeczno – zawodowej. Przestrzegała przepisy BHP i PPOŻ oraz regulamin warsztatu. Potrafiła segregować śmieci oraz przestrzegała zasady ruchu drogowego. Uczestniczka orientowała się w zasadach funkcjonowania warsztatu oraz stosowała się do zakazów. Uczestniczka wymagała systematycznej rehabilitacji zawodowej, społecznej i ruchowej. Wymagała kontroli instruktora w zakresie dbania o estetykę wykonywanej pracy. Bardzo łatwo się rozpraszała i nie potrafiła się skoncentrować na wykonywanych czynnościach. Była pozytywnie nastawiona do instruktora i starała się stosować do jego rad i wskazówek. Cechowała ją słaba zaradność życiowa, nie potrafiła samodzielnie załatwić prostych spraw, we wszystkim wyręczała ją siostra. Była towarzyska, spostrzegawcza w relacjach międzyludzkich, często konfliktowa. Stała werbalnie zaczepiała innych współpracowników w sposób niekontrolowany, drażniła ich swoimi uwagami, co prowadziło do konfliktów. Lubiła wiedzieć, co się wokół niej dzieje, była nieraz wścibska,



**Warsztat Terapii Zajęciowej
przy Lokalnej Grupie Działania**

Powiatu Opatowskiego

Czeczarkowice Drugie 125

27-515 Tarłów

Telefon: (15) 838-51-18

699-670-473

email: wtzczecharkowice@wp.pl

wielokrotnie nie potrafiła uszanować czyjejś prywatności. Sama jednak była mało odporna na krytykę własnej osoby i swojego zachowania. Częste interwencje i upominania ze strony instruktora nie przynosiły żadnego rezultatu. Cechowała ją słaba wydolność i ograniczona sprawność ruchowa – otyłość. Uczestniczka nie bała się sprzętu i urządzeń, chętnie z nich korzystała, dbała o ich czystość i zawsze odkładała na swoje miejsce. W pracy wykorzystywała wcześniej zdobyte umiejętności, a tempo rosło po ich opanowaniu. Uczestniczka realizowała trening ekonomiczny, samodzielnie dysponowała tylko niewielkimi kwotami pieniędzy. Nie potrafiła oszczędzać na wyznaczony cel. Oceniając indywidualne efekty rehabilitacji uczestnika, twierdzi się, iż proces rehabilitacji pozostał bez zmian. Rada Programowa postanowiła o dalszej rehabilitacji społeczno - zawodowej w Warsztacie Terapii Zajęciowej.

- 45) Oceniając indywidualne efekty rehabilitacji uczestnika, stwierdza się, iż, proces rehabilitacji pozostał bez zmian. Przestrzegała zasad BHP i PPOŻ w Warsztacie. Oceniając indywidualne efekty rehabilitacji uczestnika, stwierdza się, iż, proces rehabilitacji pozostał bez zmian. W ramach realizowanego treningu ekonomicznego, poznała nominaly pieniężne, pojęcia tańszy - droższy i je zapamiętała. Potrafiła przygotować samodzielnie listę zakupów. W zakresie samowystarczalności zaobserwowano postęp. Lepiej porozumiewała się z otoczeniem oraz potrafiła lepiej chronić siebie przed uszkodzeniami ciała. W zakresie tempa pracy nastąpił regres. Uczestniczka stała się wolniejsza podczas wykonywania czynności, a tempo pracy było nierównomierne. Niepowodzenia obniżały szybkość działania. Rozumiała otrzymywane polecenia. W zakresie umiejętności pracy w grupie nastąpił progres. Współpracowała z innymi uczestnikami oraz była bardziej pomocna. Nie miała problemów ze skuteczną komunikacją interpersonalną. Bez problemów prosiła uczestników o pomoc. Stosunek do instruktora uległ poprawie. Uczestniczka rzadziej wpadała w złość, wymagała mniej dodatkowej uwagi. Bez oporów prosiła instruktora o pomoc. Potrafiła rozwiązywać swoje problemy. Dostrzeżono postęp w strefie intelektualnej. Spostrzegawczość uległa poprawie, pamięć i koordynacja wzrokowo-ruchowa. Potrafiła pracować samodzielnie. Uczestniczka poszerzyła swoją wiedzę o segregacji śmieci. Poznała przepisy ruchu drogowego i zasady bezpiecznego zachowania się na drodze i potrafiła je zastosować. Rada Programowa postanowiła o dalszej rehabilitacji społeczno - zawodowej w Warsztacie Terapii Zajęciowej.
- 46) Uczestniczka realizowała proces terapii, rehabilitacji społeczno – zawodowej w Warsztacie. Umiała przestrzegać przepisów BHP i PPOŻ. Stosowała się do zakazów. Mimo słabej komunikacji werbalnej umiała porozumiewać się z otoczeniem w sposób niewerbalny. Umiała chronić się przed uszkodzeniami ciała. Spokojnie umiała wysłuchać wyjaśnień i instrukcji, jednak nie umiała ich zapamiętać. Podczas pracy nie przeszkadzała innym uczestnikom, była odporna na zmęczenie, troskliwie obchodziła się z powierzonym sprzętem i materiałami. Podczas pracy nie ulegała presji czasu. Pracowała w stałym tempie, które nie wzrastało po opanowaniu nowych umiejętności. Podczas pracy harmonijnie współpracowała w grupie, nie krytykowała innych i nie angażowała się w konflikty. Stymulowała pozytywnie pozostałych Uczestników. Była pozytywnie nastawiona do instruktora. Jej wygląd był zadbane, ubranie czyste i dobrane adekwatnie do pogody i okoliczności. Uczestniczka nie była samodzielna w wykonywaniu czynności samoobsługowych, przy których wymagała pomocy instruktora. Umiała przez krótki czas skupić się na danym zadaniu. Brała udział w ćwiczeniach rozwijających pamięć i koncentrację. W miejscach publicznych zachowywała się wg ogólnie przyjętych norm społecznych. Realizowała trening ekonomiczny z pomocą instruktora. Nie nabyła



**Warsztat Terapii Zajęciowej
przy Lokalnej Grupie Działania
Powiatu Opatowskiego
Czeczewice Drugie 125**

27-515 Tarłów

Telefon: (15) 838-51-18

699-670-473

email: wtzczechzewice@wp.pl

umiejętności samodzielnego dysponowania własnym budżetem. Nie nauczyła się segregować śmieci. Oceniając indywidualne efekty rehabilitacji uczestnika stwierdza się, że proces rehabilitacji jest postępem. Rada Programowa postanowiła o dalszej rehabilitacji społeczno - zawodowej w Warsztacie Terapii Zajęciowej.

- 47) Oceniając indywidualne efekty rehabilitacji uczestnika stwierdza się, iż proces rehabilitacji pozostał bez zmian. Uczestnik realizował proces terapii, rehabilitacji społeczno - zawodowej w Warsztacie. Orientował się w zasadach panujących w Warsztacie i bez upominania się do nich stosował. Przestrzegał obowiązujące przepisy BHP i p.poż. Samodzielnie wykonywał czynności samoobsługowe. Był punktualny i pracował regularnie. Wykazywał się dobrą kondycją fizyczną. Dbał o higienę osobistą i schludny wygląd. Uczestnik był lubiany, wykazywał się otwartością w kontaktach społecznych, z łatwością nawiązywał kontakty interpersonalne. Potrafił pracować w zespole. Rzadko angażował się w konflikty. Był mało asertywny, nie potrafił odmówić pomocy pomimo zmęczenia. Potrafił pracować przez długi czas bez przerw. Był pozytywnie nastawiony do instruktora, akceptował jego polecenia. Zdarzało się, że był roztargniony, wymagał powtarzania poleceń i instrukcji. Troskliwie obchodził się z powierzonym sprzętem i narzędziami. Tempo pracy było szybkie, co przekładało się czasem na niedokładność. Potrafił przyjąć konstruktywną krytykę. W pracy był mało kreatywny. Rzadko wpadał w złość. Chętnie angażował się w życie Warsztatu. Realizował trening ekonomiczny, znał wartość pieniądza, potrafił racjonalnie dysponować finansami. Przestrzegał przepisów ruchu drogowego. Rada Programowa postanowiła o dalszej rehabilitacji społeczno - zawodowej w Warsztacie Terapii Zajęciowej.
- 48) Realizowała proces terapii, rehabilitacji społeczno – zawodowej. Przestrzegała zasad BHP i PPOŻ obowiązujących w Warsztacie Terapii Zajęciowej. Nie zawsze przestrzegała zasad i norm panujących w Warsztacie. Potrafiła porozumiewać się z otoczeniem. Rozumiała poczucie czasu, przeszłość, przyszłość, wczoraj, dziś, jutro. Nie zawsze potrafiła uchronić się przed upadkiem i zrobieniem sobie krzywdy. Potrafiła spokojnie wysłuchać wyjaśnień i instrukcji, rozumiała je i potrafiła zastosować w pracy. Potrafiła pracować samodzielnie, niekiedy wymagając wsparcia instruktora. Lubiała urozmaicenia, nie bała się używać maszyn, narzędzi i urządzeń. Lubiała być motywowana i chwalona za dobrze wykonaną pracę. Umiała czytać i pisać, znała wartość pieniądza i potrafiła samodzielnie dysponować niewielkimi kwotami. Realizowała trening ekonomiczny adekwatnie do posiadanego budżetu. Dbała o powierzony materiał i sprzęt używany w Warsztacie. Prawdłowo reagowała na sytuacje typu awaria, choroba. Orientowała się w przestrzeni, znała otoczenie. Potrafiła dbać o siebie i o porządek w najbliższym otoczeniu. Była osobą czystą i zadbaną, ubraną adekwatnie do pogody i okoliczności. Miała bardzo niską samoocenę, nie wierzyła w swoje umiejętności. Nauczyła się prawidłowo segregować odpady. Przestrzegała przepisów ruchu drogowego. Problemy z motoryką małą i dużą skutkowały wolnym tempem pracy i problemami z poruszaniem się na dłuższe dystanse. Stosunek do instruktora dobry, poproszona o pomoc pomagała w pracowniach. Chętnie brała udział w organizowanych w Warsztacie przedstawieniach, wycieczkach. Nawiązywanie i utrzymywanie kontaktów z innymi osobami nie sprawiało jej problemu. Oceniając indywidualne efekty rehabilitacji Uczestniczki stwierdza się że proces rehabilitacji pozostał bez zmian. Rada Programowa postanowiła o dalszej rehabilitacji społeczno - zawodowej w Warsztacie Terapii Zajęciowej.
- 49) Oceniając indywidualne efekty rehabilitacji uczestnika, stwierdza się iż, proces rehabilitacji pozostał bez zmian. Uczestnik realizował proces terapii/ rehabilitacji



**Warsztat Terapii Zajęciowej
przy Lokalnej Grupie Działania**

Powiatu Opatowskiego

Czarkowice Drugie 125

27-515 Tarłów

Telefon: (15) 838-51-18

699-670-473

email: wtzcarkowice@wp.pl

społeczno-zawodowej w Warsztacie. Orientował się w zasadach funkcjonowania Warsztatu. Wykazywał się wysoką zaradnością w życiu codziennym. Dobrze radził sobie w pracach manualnych był zręczny. W pracy był kreatywny i pomysłowy. Był sprawny ruchowo i odporny na zmęczenie. Cechowała go wysoka kultura osobista. Uczestnik był cierpliwy i sumienny, wykazywał się odpowiedzialnością za powierzone zadania. Zawsze kończył rozpoczętą pracę. Kontrolował swoją pracę i zastanawiał się nad tym co robi. W razie wystąpienia trudności samodzielnie szukał rozwiązania. Był pozytywnie nastawiony do instruktora oraz pozostałych uczestników. Bez trudu współpracował w grupie. Nie angażował się konflikty. Był lubiany, lecz mało asertywny, nie potrafił odmówić pomocy kosztem swoich spraw czy zmęczenia. Jego wygląd zewnętrzny nie budził zastrzeżeń, dbał o higienę osobistą. Angażował się w życie Warsztatu. Realizował trening ekonomiczny. Znał nominały pieniężne, potrafił samodzielnie dysponować swoim budżetem. Nie wymagał upominania w kwestii przestrzegania przepisów BHP i PPOŻ, które obowiązywały w warsztacie. Przestrzegał przepisów ruchu drogowego. Rada Programowa postanowiła o dalszej rehabilitacji społeczno - zawodowej w Warsztacie Terapii Zajęciowej.

- 50) Uczestnik realizował proces terapii, rehabilitacji społeczno- zawodowej w Warsztacie. Przestrzegał zasad BHP i PPOŻ. Był chętny do pracy, jednak chciał ją wykonywać na własnych warunkach. Często popadał z instruktorem w nieporozumienia na tle własnych pomysłów a złeconej przez opiekuna pracy. Bardzo chętnie angażował się w wykonywanie prac na wydarzenia okolicznościowe, wykazywał się w tym względzie zaangażowaniem i pomysłowością. Potrafił pracować w sposób ciągły zachowując niskie tempo pracy. Sprawny manualnie, miał duże możliwości, jednak wymagał bardzo dużo mobilizowania do podejmowania nowych wyzwań. Realizował trening ekonomiczny. Potrafił samodzielnie zarządzać nie wielkimi kwotami pieniędzy. Nie miał wyrobionych i utrwalonych umiejętności związanych z samodzielnym funkcjonowaniem społecznym, np. dokonywaniem opłat, załatwianiem spraw urzędowych. Starał się kontrolować swoje negatywne emocje, nauczył się rozmawiać o problemach. Stał się bardziej pogodny, mniej agresywny i wulgarny podczas sytuacji konfliktowych. Wykazywał chęć współpracy z kadrą warsztatu. Po dokonaniu ewaluacji okresowej oceny funkcjonowania uczestnika w warsztacie stwierdza się wzrost w zakresie motywacji – stopień opanowania umiejętności niezbędnych do podjęcia zatrudnienia oraz w zakresie funkcjonowania w społeczności grupowej – rehabilitacja zawodowa. Potrafił segregować śmieci. Znał i stosował zasady ruchu drogowego. Oceniając indywidualne efekty rehabilitacji uczestnika, stwierdza się iż, proces rehabilitacji pozostał bez zmian. Rada Programowa postanowiła o dalszej rehabilitacji społeczno - zawodowej w Warsztacie Terapii Zajęciowej.
- 51) Uczestnik realizował proces terapii, rehabilitacji społeczno- zawodowej w Warsztacie. Uczestnik orientował się w zasadach funkcjonowania Warsztatu. Przestrzegał zasad BHP i PPOŻ Chętnie uczęszczał na zajęcia do warsztatu, nie przestrzegał jednak zasad czasu pracy, wymagał w tym względzie upominania. Wymagał bardzo dużo motywacji w celu rozpoczęcia pracy. Uczestnik potrafił pracować długo, bez przerw. Nie rozpraszał się w pracy. Miał dobrą wydolność fizyczną, był sprawny ruchowo. Cechowało go brak odpowiedzialności w podjętych zobowiązaniach. Potrafił samodzielnie poruszać się po znanej mu okolicy, oraz zorganizować sobie większość ważnych dla niego spraw, również urzędowych. Cechowała go silnie roszczeniowa postawa w funkcjonowaniu społecznym. Jeśli chciał coś uzyskać, szczególnie pod względem materialnym i konsumpcyjnym



**Warsztat Terapii Zajęciowej
przy Lokalnej Grupie Działania
Powiatu Opatowskiego**

Czarkowice Drużyna 125

27-515 Tarłów

Telefon: (15) 838-51-18

699-670-473

email: wtzcarkowice@wp.pl

- stosował się do zasad. Wyraźny spadek umiejętności nastąpił w strefie społecznej. Wyjątkowe trudności sprawiało mu podporządkowanie się przełożonym, harmonijne współzycie w grupie oraz tworzenie nowych więzi i przyjaźni. Miał problemy z higieną osobistą, jeśli chodzi o czystość ciała. Realizował trening ekonomiczny. Znał wartość pieniądza i potrafił nim dysponować. Nie potrafił segregować śmieci. Znał i stosował zasady ruchu drogowego. Oceniając indywidualne efekty rehabilitacji uczestnika, stwierdza się iż, proces rehabilitacji pozostał bez zmian. Rada Programowa postanowiła o dalszej rehabilitacji społeczno - zawodowej w Warsztacie Terapii Zajęciowej.
- 52) Uczestnik realizował proces terapii, rehabilitacji społeczno zawodowej. Nie odczuwał potrzeby integrowania się z innymi uczestnikami. Nie potrafił nawiązać kontaktów interpersonalnych z nowo przyjętymi uczestnikami. Był mało komunikatywny. Nie potrafił nawiązać rozmowy, ani jej podtrzymywać. Był zamknięty w sobie, nie zawsze przestrzegał norm i zasad życia społecznego. Potrafił się samodzielnie ubrać oraz utrzymywać czystość. W przypadku poproszenia go o pomoc, chował się celem uniknięcia wykonania zadania. Był mało lubiany przez uczestników. Wywoływał konflikty. Sfera zawodowa również nie uległa zmianie. Nie brał czynnego udziału w pracowni. Tempo pracy było wolne. Nie wykazywał zainteresowania pracą. Nie potrafił pracować samodzielnie, jak i w grupie. Nie podejmował aktywności podczas zleconych zadań. Potrafił wysłuchać poleceń instruktora, ale nie potrafił ich wykonać. Potrafił czytać i pisać. Nabył umiejętności prawidłowego segregowania śmieci. Potrafił stosować się do zasad ruchu drogowego. Negatywnie reagował na krytykę. Potrafił chronić siebie przed uszkodzeniami. Uczestnik nie słuchał poleceń instruktora, oddalił się od grupy nie zwracając uwagi na upomnienia/krzyki ze strony Instruktora, aby powrócił do grupy w miejscowości Słupi Nadbrzeżnej. Pracownicy i uczestnicy rozpoczęli poszukiwania uczestnika. Kierownik Warsztatu wykonał telefon na 112 zgłaszając zaginięcie uczestnika. Znał pojęcie czasu (przeszłość-przyszłość, zegar). Realizował trening ekonomiczny, nie znał wartości pieniądza oraz nie umiał nim dysponować. Oceniając indywidualne efekty rehabilitacji uczestnika stwierdza się, iż proces rehabilitacji pozostał bez zmian. Rada Programowa postanowiła o dalszej rehabilitacji społeczno - zawodowej w Warsztacie Terapii Zajęciowej.
- 53) Oceniając indywidualne efekty rehabilitacji uczestnika, stwierdza się, iż proces rehabilitacji pozostał bez zmian. Przestrzegał zasad BHP i PPOŻ w Warsztacie. W ramach treningu ekonomicznego poznawał nominały pieniężne i wartość pieniądza jednak nie zapamiętał przedstawianych informacji i nie nauczył się zarządzać własnym budżetem. Nastąpił regres w zakresie zasobów. Uczestnik nie kontrolował swojej pracy i częściej się rozpraszał. Samodzielna praca sprawiała mu problem i wymagał stałej motywacji instruktora. Zwykle wybierał jedną, tą samą technikę pracy. W zakresie motoryki nastąpił progres. Lepiej orientował się w przestrzeni, a koordynacja ruchów poprawiła się. Nie poprawił umiejętności komunikowania się. Nastąpił postęp u uczestnika we współpracy w grupie. Pozytywnie odbierał konstruktywną krytykę, przy czym nie krytykował innych uczestników. Wrażenia ogólne pogorszyły się. Miał niedbały wygląd. Czystość ciała uległa pogorszeniu. Był mniej skoncentrowany i łatwo się rozpraszał. Koordynacja wzrokowo-ruchowa pogorszyła się. Potrafił spokojnie wysłuchać instrukcji i wyjaśnień. W sferze społecznej miał problem z harmonijną współpracą w grupie. Miał trudności z ponoszeniem odpowiedzialności za siebie i mienie. Zwiększył swoją wiedzę na temat segregacji śmieci oraz poznał przepisy ruchu drogowego i zasady bezpiecznego zachowania się na drodze i potrafił je zastosować. Oceniając indywidualne efekty



**Warsztat Terapii Zajęciowej
przy Lokalnej Grupie Działania
Powiatu Opatowskiego**

Czekarzewice Drugie 125

27-515 Tarłów

Telefon: (15) 838-51-18

699-670-473

email: wtzcckarzewice@wp.pl

rehabilitacji uczestnika, stwierdza się, iż proces rehabilitacji pozostał bez zmian. Rada Programowa postanowiła o dalszej rehabilitacji społeczno - zawodowej w Warsztacie Terapii Zajęciowej.

- 54) Uczestnik przestrzegał zasad BHP i P.POŻ oraz norm panujących w Warsztacie. Był samodzielny wykonując czynności samoobsługowe. Potrafił porozumiewać się z otoczeniem, oraz czytać i pisać pomimo trwałej wady słuchu. Potrafił zapamiętać wiadomości i instrukcje przekazywane przez instruktora. Był pozytywnie nastawiony do instruktora. Potrafił pracować w grupie, jak również indywidualnie. Niechętnie integrował się z innymi uczestnikami. Rozumiał pojęcie czasu (przeszłość – przyszłość, zegar). Podczas wykonywania zleconych zadań przez instruktora wykazywał się dokładnością, sumiennością. Był pozytywnie nastawiony do instruktora. Wykazywał się własną inicjatywą podczas wykonywania zadań. Potrafił dbać o porządek wokół swojego otoczenia oraz o powierzony mu sprzęt. W przypadku wystąpienia niepowodzenia, łatwo wpadał w złość. Nie kontrolował emocji, łatwo się denerwował. Potrafił chronić siebie przed uszkodzeniami ciała. Nabył umiejętność prawidłowej segregacji śmieci. W pracy wykorzystywał wcześniej nabyte umiejętności. Potrafił stosować się do zasad ruchu drogowego. Tempo pracy dostosowywał do swoich możliwości. Nie potrafił oddzielać spraw pracy od spraw prywatnych. Dbal o higienę osobistą oraz o czyste ubrania. Realizował trening ekonomiczny, znał wartość pieniądza, umiał nimi dysponować. Oceniając indywidualne efekty rehabilitacji uczestnika stwierdza się, iż proces rehabilitacji pozostał bez zmian. Rada Programowa postanowiła o dalszej rehabilitacji społeczno - zawodowej w Warsztacie Terapii Zajęciowej.
- 55) Oceniając indywidualne efekty rehabilitacji uczestnika, stwierdza się iż, proces rehabilitacji pozostał bez zmian. Uczestnik realizował proces terapii/ rehabilitacji społeczno-zawodowej w Warsztacie. Orientował się w elementarnych zasadach funkcjonowania Warsztatu. Znał regulamin oraz przepisy obowiązujące w WTZ i starał się do nich stosować. Angażował się w życie Warsztatu. Z szacunkiem odnosił się do instruktora. Rozumiał i zapamiętywał kierowane do niego polecenia. W razie wystąpienia problemów samodzielnie szukał rozwiązania. Wykazywał się pomysłowością, dopasowywał technikę pracy do zadania, wykorzystywał nabytą wiedzę. Nie wymagał dodatkowej uwagi ze strony instruktora. Troskliwie obchodził się z materiałami i narzędziami. Kończył rozpoczęte zadanie, a w pracy był staranny i dokładny. Tempo pracy było umiarkowane. W kontaktach społecznych był bardzo otwarty. Bez problemów inicjował rozmowy, żartował z innymi. Zdarzało mu się jednak krytykować współpracowników i wchodzić w konflikty. Miał trudności z odbieraniem krytyki w swoim kierunku, łatwo się obrażał. Cechowało go wysokie poczucie własnej wartości. Jego wygląd zewnętrzny nie budził zastrzeżeń. Zawsze wyglądał czysto i schludnie, nie wymagał upominania w kwestii higieny osobistej. Bez trudu orientował się w podstawowych zasadach życia codziennego. Dbal o ład i porządek w swoim otoczeniu. Realizował trening ekonomiczny. Znał wartość pieniądza, potrafił samodzielnie zaplanować wydatki, a następnie zrealizować swój plan zakupów. Przestrzegał przepisów ruchu drogowego. Rada Programowa postanowiła o dalszej rehabilitacji społeczno - zawodowej w Warsztacie Terapii Zajęciowej.
- 56) Uczestnik realizował proces terapii, rehabilitacji społeczno – zawodowej. Przestrzegał przepisy BHP i PPOŻ oraz regulamin warsztatu. Przestrzegał zasady ruchu drogowego oraz nabył umiejętność segregowania śmieci. Uczestnik był pozytywnie nastawiony do otoczenia i innych uczestników. W pracy przejawiał raczej postawę bierną, czekał na



**Warsztat Terapii Zajęciowej
przy Lokalnej Grupie Działania**

Powiatu Opatowskiego

Czeczkarzowice Drugie 125

27-515 Tarłów

Telefon: (15) 838-51-18

699-670-473

email: wtzczechkarzowice@wp.pl

wskazówki i polecenia instruktora. Unikał konfliktów, nie dążył do zaznaczenia swojej pozycji w grupie. W warsztacie wykonywał polecenia i stosował się do instrukcji instruktora. Stał się bardziej pracowity, lubił czuć się potrzebny i doceniany w pracy. Wymagał wdrażania do większej samodzielności i ponoszenie odpowiedzialności za powierzony odcinek pracy zbiorowej. Miał trudności z wykonywaniem danej czynności przez dłuższy czas, często po przerwie nie przystępował ponownie do wykonywanego zadania. Był sprawny manualnie, opanował podstawowe techniki pracy w gospodarstwie domowym, jednak wymagał ich utrwalania. Charakteryzował się niskim poziomem odpowiedzialności w funkcjonowaniu zawodowym za powierzone prace. Angażował się w prace warsztatowe, jeśli był w dobrym nastroju pomagał z własnej inicjatywy innym osobom. Lubiał czuć się potrzebnym i docenianym, stale szukał akceptacji i pochwał ze strony innych osób. Wymagał ciągłego i systematycznego wdrażania do dbania o higienę osobistą i codzienną zmianę odzieży i bielizny. Uczestnik realizował trening ekonomiczny, dysponował tylko niewielkimi kwotami pieniędzy. Nie miał wyrobionych ani utrwalonych umiejętności związanych z samodzielnym funkcjonowaniem społecznym, np. dokonywanie opłat, robienie zakupów czy załatwianie spraw urzędowych. Oceniając indywidualne efekty rehabilitacji uczestnika, twierdzi się, iż proces rehabilitacji pozostał bez zmian. Rada Programowa postanowiła o dalszej rehabilitacji społeczno - zawodowej w Warsztacie Terapii Zajęciowej.

- 57) Uczestnik realizował indywidualny program rehabilitacji i terapii społecznej i zawodowej w warsztacie terapii zajęciowej. Przestrzegał przepisów BHP i PPOŻ, które obowiązywały w warsztacie. Był chętny do pracy, jednak chciał ją wykonywać na własnych warunkach. Często popadał z instruktorem w nieporozumienia na tle własnych pomysłów a pracy zleconej przez instruktora. Pracując w warsztacie opanował obsługę różnych urządzeń między innymi: komputera, drukarki, niszczarki czy ksero. Był sprawny manualnie mimo to wymagał ogromnego mobilizowania do podejmowania nowych wyzwań. Miał słabą kondycję, która ograniczała jego sprawność ruchową. Realizował trening ekonomiczny, potrafił z pomocą instruktora zrealizować prostą listę zakupów. Nie miał wyrobionych ani utrwalonych umiejętności związanych z samodzielnym funkcjonowaniem społecznym, np. dokonywanie opłat, załatwianie spraw urzędowych. Wyrażał chęć doskonalenia zawodowego, chciał korzystać z możliwości udziału w różnych dodatkowych pracach na terenie warsztatu, jednak często rezygnował podczas próby rozpoczęcia danego zadania. Był pogodny, wykazywał chęć współpracy z innymi uczestnikami warsztatu. Rehabilitacja społeczna oraz zawodowa umożliwiła mu osiągnięcie samodzielności na poziomie dostatecznym w zakresie wykonywania czynności życia codziennego. Nabył umiejętności prawidłowego segregowania śmieci. Potrafił stosować się do zasad ruchu drogowego. Oceniając indywidualne efekty rehabilitacji uczestnika stwierdza się, że proces rehabilitacji pozostał bez zmian. Rada Programowa postanowiła o dalszej rehabilitacji społeczno - zawodowej w Warsztacie Terapii Zajęciowej.

- 58) Uczestniczka przestrzegała zasad BHP i PPOŻ oraz norm obowiązujących w Warsztacie. Po rehabilitacji uczestnika stwierdza się, iż potrafiła wysłuchać poleceń i instrukcji dotyczących wykonywania określonego zadania. Potrafiła prawidłowo segregować śmieci. Dbiała o higienę osobistą. Miała czyste, zadbane ubrania. Potrafiła dostosować ubranie stosowanie do pogody. Potrafiła pracować przez dłuższy czas bez przerwy. Wykazywała poczucie odpowiedzialności za wykonywane zadania. Dbiała o porządek na stanowisku pracy. Nie nabyła umiejętności tworzenia bliższych relacji społecznych. Posiadała niskie umiejętności radzenia sobie w sytuacjach trudnych i stresujących. Była



**Warsztat Terapii Zajęciowej
przy Lokalnej Grupie Działania
Powiatu Opatowskiego**

Czarkowice Drugie 125

27-515 Tarłów

Telefon: (15) 838-51-18

699-670-473

email: wtzcarkowice@wp.pl

pozytywnie nastawiona do instruktora. Potrafiła pracować w grupie. Była uczynna i pomocna. Tempo pracy miała równomierne. Była sprawna manualnie. W ramach treningu ekonomicznego poznała wartości pieniądza, ale nie umiała nim dysponować. Potrafiła stosować się do zasad ruchu drogowego. Oceniając indywidualne efekty rehabilitacji uczestnika stwierdza się, iż proces rehabilitacji pozostał bez zmian. Wymaga jeszcze znacznych i ciągłych oddziaływań w zakresie rehabilitacji ruchowej oraz społeczno zawodowej. Rada Programowa postanowiła o dalszej rehabilitacji społeczno - zawodowej w Warsztacie Terapii Zajęciowej.

- 59) Realizował proces terapii, rehabilitacji społeczno – zawodowej w Warsztacie. Przestrzegał przepisów BHP i PPOŻ na stanowisku pracy. Oceniając indywidualne efekty rehabilitacji uczestnika stwierdza się, że proces rehabilitacji pozostał bez zmian. Uczestnik nie miał trudności z komunikacją i nawiązywaniem kontaktów interpersonalnych. Umiał wysłuchać wyjaśnień i instrukcji które nie zawsze rozumiał i zapamiętywał. Był aktywny podczas zajęć, jednak podczas pracy nie wykazywał się obowiązkowością a powierzone zadania pozostawiał niedokończone. Pracował wolno, w stałym tempie i w miarę swoich możliwości ruchowych. Nie wymagał dodatkowego motywowania ze strony instruktora. Chętnie angażował się w pozaobowiązkową działalność w Warsztacie. Umiał harmonijnie współpracować w grupie. Rzadko angażował się w konflikty, stymulował innych pozytywnie. Był pozytywnie nastawiony do instruktora. Jego wygląd był zadbane, strój dobrany adekwatnie do pogody, nie zawsze do okoliczności. Znał i stosował zwroty grzecznościowe. Był samodzielny w wykonywaniu czynności samoobsługowych. Nie umiał przygotować prostych posiłków i utrzymać porządku w swoim najbliższym otoczeniu. Brak udziału w ćwiczeniach ogólnousprawniających znalazł odbicie w pogarszającej się kondycji fizycznej i skargach na dolegliwości somatyczne. W miejscach publicznych umiał zachować się właściwie. Znał i stosował zwroty grzecznościowe. Realizował trening ekonomiczny. Znał wartość pieniądza, jednak nie umiał zaplanować swojego budżetu. Nauczył się segregować śmieci. Poznał przepisy ruchu drogowego i zasady bezpiecznego poruszania się po drodze. Rada Programowa postanowiła o dalszej rehabilitacji społeczno - zawodowej w Warsztacie Terapii Zajęciowej.
- 60) Uczestniczka realizowała proces terapii, rehabilitacji społeczno – zawodowej w Warsztacie i poza nim. Umiała przestrzegać przepisów BHP i PPOŻ, umiała chronić się przed uszkodzeniami ciała. Ze względu na wadę wymowy słabo komunikowała się z otoczeniem w sposób werbalny. Umiała jednak zakomunikować swoje potrzeby. Nie nabyła umiejętności czytania i pisania. Przekazywane przez instruktora wyjaśnienia i instrukcje umiała spokojnie wysłuchać, jednak miała trudności z ich zapamiętaniem. Wymagała dużo dodatkowej uwagi ze strony instruktora oraz motywowania do podjęcia aktywności podczas zajęć. Umiała dostosować technikę pracy do zadania. Nie lubiła urozmaicenia w pracy, łatwo się rozpraszała i porzucała powierzone zadanie. Umiała współpracować z innymi. Pracowała zrywami. Umiała wykorzystać nabyte wcześniej umiejętności, jednak nie zwiększyło to tempa jej pracy. Podczas pracy nie przeszkadzała innym, rzadko krytykowała współpracowników i chętnie im pomagała w miarę swoich możliwości. Była pozytywnie nastawiona do instruktora i akceptowała poprawienie swojej pracy. Jej wygląd był zadbane a ubiór dobrany do pogody i okoliczności. Nie wykazywała zainteresowań poznawczych i kulturowych oraz nie była zainteresowana pozaobowiązkową działalnością w warsztacie. Była samodzielną w wykonywaniu czynności samoobsługowych, umiała utrzymać porządek w swoim najbliższym otoczeniu.



**Warsztat Terapii Zajęciowej
przy Lokalnej Grupie Działania
Powiatu Opatowskiego**

Czeczkarzewice Drugie 125

27-515 Tarłów

Telefon: (15) 838-51-18

699-670-473

email: wtzczechkarzewice@wp.pl

W miejscach publicznych umiała zachować się zgodnie z przyjętymi normami społecznymi. Znała podstawowe zwroty grzecznościowe, jednak wymagała przypomnienia do ich stosowania. Realizowała trening ekonomiczny z pomocą instruktora. Nie znała wartości pieniądza i nie umiała zaplanować własnego budżetu. Nauczyła się segregować śmieci. Uczyła się podstawowych zasad ruchu drogowego i bezpieczeństwa na drodze, jednak miała trudność z przestrzeganiem ich w praktyce. Oceniając indywidualne efekty rehabilitacji uczestnika stwierdza się, że proces rehabilitacji pozostał bez zmian. Rada Programowa postanowiła o dalszej rehabilitacji społeczno - zawodowej w Warsztacie Terapii Zajęciowej.

3. OCENY MERTORYCZNE – skreślonych uczestników w ciągu 2024 roku

1) Uczestniczył w procesie rehabilitacji w Warsztacie Terapii Zajęciowej.

Wykazywał trudności z samodyscypliną, dopilnowaniem ważnych spraw. W pracy był mało samodzielny. Wymaga dużo uwagi ze strony instruktora, indywidualnego podejścia. Bodźce zewnętrzne działały na uczestnika bardzo rozpraszająco. Miał wolne tempo pracy, słabą motywację.

Od samej pracy znacznie bardziej interesujące są dla niego były relacje towarzyskie. Był otwarty na nowe znajomości, łatwo nawiązywał kontakty interpersonalne, lubił żartować, opowiadać o swojej rodzinie. Trudno z uczestnikiem rozmawiało się na tematy poważne, gdyż miał tendencje do bagatelizowania problemów.

Biorąc czynny udział w treningu społecznym w różnych formach nabył umiejętności samodzielnego funkcjonowania w określonych sytuacjach społecznych. Potrafił zorganizować sobie czas wolny, spotykał się z innymi uczestnikami poza Warsztatem.

Miał trudności w skrupulatnym planowaniu, przygotowaniu jakiegoś przedsięwzięcia, opierał się na pracy grupowej i liczył, że inni dopilnują wszystkiego. Wymagał wdrażania do większej samodzielności w tym zakresie z naciskiem na ponoszenie odpowiedzialności za powierzony odcinek pracy zbiorowej.

Uczestnik z własnej inicjatywy nie podejmował wysiłku intelektualnego w wolnym czasie. Dostrzegało się u niego zanik niećwiczonej sprawności, miał duże trudności z budowaniem logicznych wypowiedzi pisemnych, słabe zapamiętywanie tekstu, rozumienie poleceń złożonych. Brał udział w dodatkowych zajęciach utrwalających umiejętność czytania ze zrozumieniem.

Pogorszyła się sprawność ruchowa uczestnika, częściej odczuwał dolegliwości bólowe nogi.

Stwierdza się spadek w zakresie motywacji i umiejętności zawodowych – stopień umiejętności niezbędnych do podjęcia zatrudnienia.

Wymagał systematycznej rehabilitacji zawodowej, społecznej i ruchowej ze szczególnym naciskiem na przestrzeganie dyscypliny pracy, wzmacnianie motywacji, nabywania nowych umiejętności poprzez udział w różnych formach dokształcających oraz kształtowania umiejętności podejmowania samodzielných decyzji życiowych.

Realizował trening ekonomiczny, potrafił samodzielnie dysponować własnym budżetem.

Oceniając indywidualne efekty rehabilitacji uczestnika stwierdza się, że proces rehabilitacji pozostał bez zmian.

2) Uczestnik realizował proces terapii, rehabilitacji społeczno- zawodowej. Nie potrafił spokojnie wysłuchać instrukcji i wyjaśnień, oraz nie zawsze rozumiał je i zapamiętywał. Nie



**Warsztat Terapii Zajęciowej
przy Lokalnej Grupie Działania
Powiatu Opatowskiego**

Czeczewice Drugie 125

27-515 Tarłów

Telefon: (15) 838-51-18

699-670-473

email: wtzczechewice@wp.pl

potrafił pracować samodzielnie pomocy. Wymagał motywacji ze strony instruktora. Nie zawsze kończył rozpoczętą pracę. Dbał o powierzony mu sprzęt i materiały. Nie przestrzegał przepisów BHP i PPOŻ, znał regulamin Warsztatu, lecz nie zawsze potrafił go przestrzegać. Cieszył się z każdej nowo nabytej umiejętności, tempo pracy było powolne. Praca nie zawsze sprawiała mu przyjemność, potrzebował dodatkowej mobilizacji do pracy. Nie wykazywał się kreatywnością, pracowitością i dokładnością. Wrażenie ogólne uczestnika nie uległo poprawie. Jego wygląd zewnętrzny budził zastrzeżenia. Nie zawsze miał zadbane wygląd. Uczestnik był niezręczny, miał słabą koordynację wzrokowo-ruchową, nie chętnie uczestniczył w zajęciach sportowych. Nie był odporny na zmęczenie, potrafił pracować przez krótki czas. Nie był samowystarczalny. Uczestnik realizował trening ekonomiczny. Znał wartość pieniądza, lecz nie potrafił nim racjonalnie dysponować. Oceniając indywidualne efekty rehabilitacji uczestnika, stwierdza się, iż, proces rehabilitacji nie nastąpił.

3) Uczestnik realizował proces terapii, rehabilitacji społeczno- zawodowej. Potrafił spokojnie wysłuchać instrukcji i wyjaśnień, rozumiał je i zapamiętywał. Potrafił pracować samodzielnie bez pomocy instruktora. Zawsze kończył rozpoczętą pracę. Dbał o powierzony mu sprzęt i materiały. Przestrzegał przepisów BHP i PPOŻ, znał regulamin warsztatu. Cieszył się z każdej nowo nabytej umiejętności, tempo pracy wzrosło. Praca sprawiała mu przyjemność, nie potrzebował dodatkowej mobilizacji do pracy. Wykazywał się kreatywnością, jego prace były wykonane dokładnie. Wrażenie ogólne uczestnika uległo poprawie. Jego wygląd zewnętrzny nie budził zastrzeżeń. Miał zawsze zadbane wygląd. Uczestnik był zręczny, miał dobrą koordynację wzrokowo-ruchową, chętnie uczestniczył w zajęciach sportowych. Był odporny na zmęczenie, potrafił pracować przez długi czas bez przerw. Był samowystarczalny, poprawie uległa postawa zawodowa i umiejętność pracy w grupie, co przejawiało się chęcią pomocy innym. Uczestnik realizował trening ekonomiczny. Znał wartość pieniądza, potrafił nim racjonalnie dysponować. Oceniając indywidualne efekty rehabilitacji uczestnika, stwierdza się iż, proces rehabilitacji jest postępem.

4) Uczestnik realizował proces terapii, rehabilitacji społeczno- zawodowej. Potrafił spokojnie wysłuchać instrukcji i wyjaśnień, rozumiał je i zapamiętywał. Potrafił pracować samodzielnie bez pomocy instruktora. Zawsze kończył rozpoczętą pracę. Dbał o powierzony mu sprzęt i materiały. Cieszył się z każdej nowo nabytej umiejętności, dzięki którym jego tempo pracy wzrosło. Praca sprawiała mu przyjemność, nie potrzebował dodatkowej mobilizacji do pracy. Wrażenie ogólne uczestnika uległo poprawie. Jego wygląd zewnętrzny zawsze był schludny i zadbane, czystość ciała również nie budziła zastrzeżeń. Uczestnik Był zręczny, miał dobrą koordynację wzrokowo-ruchową, chętnie uczestniczył w zajęciach sportowych. Był odporny na zmęczenie, potrafił pracować przez długi czas bez przerw. Oceniając indywidualne efekty rehabilitacji uczestnika, stwierdza się, iż proces rehabilitacji jest postępem. Uczestnik realizował trening ekonomiczny. Znał wartość pieniądza. Potrafił samodzielnie rozplanować wydatki.

5) Oceniając indywidualne efekty rehabilitacji uczestnika, twierdza się iż, proces rehabilitacji pozostał jest postępem. Uczestnik realizował proces terapii, rehabilitacji społeczno – zawodowej w Warsztacie Terapii Zajęciowej. Przestrzegał przepisów BHP i PPOŻ na stanowisku



**Warsztat Terapii Zajęciowej
przy Lokalnej Grupie Działania**

Powiatu Opatowskiego

Czekarzewice Drugie 125

27-515 Tarłów

Telefon: (15) 838-51-18

699-670-473

email: wtczekarzewice@wp.pl

pracy. W obszarze rehabilitacji zawodowej zaobserwowano postęp. Umiał porozumiewać się z otoczeniem, umiał chronić się przed uszkodzeniami ciała. Umiał spokojnie wysłuchać wyjaśnień i instrukcji od instruktora, jednak miał trudność w zapamiętaniu ich i zrozumieniu. Podczas pracy nie lubił urozmaiceń i łatwo się rozpraszał. Pracował wolno, w stałym tempie. Niepowodzenia obniżały tempo jego pracy. Umiał wykorzystać posiadane umiejętności przy powierzonej mu pracy. Preferował pracę samodzielną. Podczas pracy nie przeszkadzał innym, nie angażował się w konflikty. Unikał udziału w ćwiczeniach ogólnousprawniających, co obniżyło jego sprawność manualną i koordynację wzrokowo – ruchową. W obszarze rehabilitacji społecznej zaobserwowano postęp w sferze higieny osobistej oraz wykonywania czynności życia codziennego. Miał zadbane wygląd, ubierał się stosownie do pogody i okoliczności. Był samodzielnym w wykonywaniu czynności samoobsługowych. Miał trudność z utrzymaniem porządku w swoim najbliższym otoczeniu. Umiał przygotować proste posiłki, dokonać podstawowych zakupów. W miejscach publicznych zachowywał się zgodnie z ogólnie przyjętymi normami społecznymi. Znał i stosował zwroty grzecznościowe. Harmonijnie współżył w grupie, jednak unikał integracji z innymi Uczestnikami a bliskie relacje utrzymywał tylko z kilkoma wybranymi osobami. Realizował trening ekonomiczny. Znał wartość pieniądza, umiał samodzielnie dysponować niewielkimi kwotami. Nie nabył umiejętności oszczędzania pieniędzy i planowania swojego budżetu. Nauczył się segregować śmieci. Poznał przepisy ruchu drogowego i zasady bezpieczeństwa na drodze. Rada Programowa postanowiła o dalszej kontynuacji rehabilitacji społeczno – zawodowej w Warsztacie.

6) Oceniając indywidualne efekty rehabilitacji uczestnika, stwierdza się, iż proces rehabilitacji pozostał bez zmian. W sferze społecznej, potrafił łatwiej nawiązywać kontakty z innymi, a także łatwiej prosił o pomoc innych uczestników. Zaobserwowano także, że stymulował pozytywnie innych Uczestników. Wymagał mniej dodatkowej uwagi, a także był bardziej pozytywnie nastawiony do instruktora. Dostrzeżono poprawę w zakresie umiejętności pracy w grupie, z którą harmonijnie współpracował i nie wywoływał w niej konfliktów. W pracy łatwo się rozpraszał, nie lubił urozmaiceń. Pogorszeniu uległa higiena osobista. Wygląd uczestnika był mniej schludny, a ciało mniej czyste, podobnie jak ubranie. Dojrzałość i umiejętności zawodowe także obniżyły się. Własne bezpieczeństwo miało mniejsze znaczenie dla uczestnika, a niektóre polecenia nie zawsze były w pełni rozumiane. Zaobserwowano, że uczestnik był bardziej samodzielnym podczas zajęć, choć tempo pracy pozostało na tym samym poziomie. Uczestnik realizował trening ekonomiczny, znał nominały pieniądza, dokonywał samodzielnie zakupów. Nauczył się właściwiej segregacji śmieci oraz poznał przepisy ruchu drogowego, zasady ruchu drogowego i zasady bezpiecznego zachowania się na drodze.

7) Uczestniczka realizowała proces rehabilitacji i terapii społeczno-zawodowej w pracowni w WTZ. W zakresie wrażeń ogólnych uczestniczki i w sferze emocjonalno-motywacyjnej nastąpił regres. Uczestniczka potrzebowała motywacji do pracy ze strony instruktora. Szybko się męczyła. Pracę zleconą przez instruktora wykonywała powoli, sumiennie i dokładnie. Podczas zajęć nie przeszkadzała innym uczestnikom. Dbała o higienę osobistą. Nie denerwowała się niepowodzeniami, była otwarta na uwagi innych uczestników i instruktora. Realizowała trening ekonomiczny. Znała wartość pieniądza, rozróżniała banknoty, umiała rozróżnić pojęcia co jest



**Warsztaty Terapii Zajęciowej
przy Lokalnej Grupie Działania
Powiatu Opatowskiego**

Czekarzewice Drugie 125

27-515 Tarłów

Telefon: (15) 838-51-18

699-670-473

email: wtzczezarzewice@wp.pl

droższe, a co tańsze. Z uczestniczką nastąpiło pogorszenie w komunikacji w skutek słabszej wymowy. Pomimo swoich ograniczonych możliwości psychoruchowych starała się nieść pomoc innym uczestnikom. Była lubiana wśród uczestników. Potrafiła zachować się w miejscach publicznych. Poznała zasady segregacji śmieci i potrafiła zastosować je w praktyce. Zapoznała się z zasadami ruchu drogowego. Zapamiętała informacje i również umiała się do nich zastosować. Oceniając indywidualne efekty rehabilitacji uczestniczki, stwierdza się, iż proces rehabilitacji pozostał bez zmian.

8) Uczestnik realizował proces rehabilitacji w Warsztacie Terapii Zajęciowej. Przestrzegał przepisów BHP i PPOŻ, które obowiązywały w Warsztacie. Niechętnie angażował się w wykonywanie prac zleconych przez instruktora. Był pozytywnie nastawiony do instruktora oraz lubiany przez uczestników. Brał udział w zajęciach ruchowych, ale nie wykonywał ćwiczeń dokładnie. Nie rozumiał poleceń. Uczestnik nie potrafił samodzielnie realizować treningu ekonomicznego, nie znał wartości pieniądza, nie znał nominałów, nie potrafił liczyć. Podczas zajęć wymagał dużo dodatkowej uwagi ze strony instruktora. Miał trudności z estetycznym wykonaniem prac, często opuszczał pracownię. Miewał stany obniżonego nastroju oraz rozdrażnienia. W ramach rehabilitacji społecznej uczestnik nie nabył umiejętności komunikacji werbalnej. Nie potrafił nawiązać i podtrzymać rozmowy. Uczestnik porozumiewał się z otoczeniem stosując gesty na oznaczenie konkretnych rzeczy, osób lub czynności. Nie opanował czytania oraz pisania. Chętnie brał udział w spotkaniach integracyjnych. Oceniając umiejętności współpracy w grupie uczestnik nie nabył umiejętności współpracy w grupie.

9) Realizowała proces rehabilitacji i terapii WTZ. Wiele z powierzonych prac manualnych potrafiła wykonać samodzielnie. Wymagała pomocy i wsparcia instruktora. Opanowała różnorodne techniki pracy. Nie czuła lęku przed wszelkimi maszynami i urządzeniami, które znajdowały się w pracowni. Miała deficyty w zakresie umiejętności społecznych. Wymagała motywowania w zakresie czynności społecznych. Potrafiła nawiązać kontakty interpersonalne. Rozumiała wartości pracy, była w niej samodzielną, chętnie angażowała się w wykonywane czynności. Potrafiła samodzielnie realizować trening ekonomiczny. Znała wartości pieniądza i potrafiła się nim posługiwać. Potrafiła prawidłowo segregować odpady. Przestrzegała przepisów BHP i PPOŻ, które obowiązywały w warsztacie. Wymagała systematycznej rehabilitacji społecznej w zakresie zwiększania samodzielności w życiu codziennym. W pracy nie rozpraszała się, potrafiła koncentrować się nad wykonywaną czynnością. Realizowała trening porządkowy, co przekładało się na estetykę wykonywanego zadania. Rozumiała normy społeczne i panujące zasady w Warsztacie Terapii Zajęciowej. Samodzielnie podejmowała decyzje życiowe. Oceniając indywidualne efekty rehabilitacji Uczestniczki stwierdza się, że proces rehabilitacji pozostał bez zmian.

10) Uczestnik realizował proces rehabilitacji społeczno- zawodowej w Warsztacie Terapii Zawodowej. Przestrzegał regulaminu Warsztatu oraz przepisów BHP i PPOŻ. Jego prace były wykonywane starannie. Uczestnik potrafił pracować w grupie oraz samodzielnie. Z trudem nawiązywał relacje interpersonalne, co wynikało z jego nieśmiałości. Dbał o bezpieczeństwo swoje i innych. Dbał o porządek na stanowisku pracy oraz w swoim otoczeniu. Segregował prawidłowo odpady. Potrafił spokojnie wysłuchać wyjaśnień i instrukcji. W czynnościach życia



**Warsztat Terapii Zajęciowej
przy Lokalnej Grupie Działania
Powiatu Opatowskiego**

Czekarzewice Drugie 125

27-515 Tarłów

Telefon: (15) 838-51-18

699-670-473

email: wtzcckarzewice@wp.pl

codziennego nie wymagał pomocy. Realizował trening ekonomiczny. Znał wartość pieniądza, prawidłowo gospodarował niedużymi kwotami. Oceniając Indywidualny Program Rehabilitacji stwierdza się, że proces terapii rehabilitacji społeczno- zawodowej pozostał bez zmian.

11) Oceniając indywidualne efekty rehabilitacji uczestnika, stwierdza się iż, proces rehabilitacji pozostał bez zmian. W sferze zawodowej uczestniczka wykonywała polecenia instruktora. Była aktywna podczas zajęć. Pracowała wolno i w stałym tempie. Powierzone zadanie wykonywała do końca. Niepowodzenia nie obniżały tempa jej pracy. Potrafiła wykorzystać w pracy nabyte wcześniej umiejętności i chętnie nabywała nowe. Chętnie współpracowała z innymi Uczestnikami, przy powierzonych zadaniach. W sferze społecznej nie miała problemów z nawiązywaniem kontaktów interpersonalnych. Chętnie służyła innym pomocą. Nie wywoływała konfliktów z innymi. Miała wysoką samoocenę. Jej wygląd był zawsze zadbane, a ubiór dobrany stosownie do pogody i okoliczności. Chętnie służyła innym pomocą. Chętnie angażowała się w pozaobowiązkową działalność warsztatu i chętnie reprezentowała go podczas różnych występów artystycznych. Obniżeniu uległa sprawność fizyczna i nasiliły się skargi na dolegliwości somatyczne. Realizowała trening ekonomiczny. Znała nominalny pieniąż, potrafiła dysponować swoim budżetem oraz oszczędzać niewielkie kwoty.

4. KOMPLEKSOWE OCENY DOKONANE PRZEZ RADĘ PROGRAMOWĄ.

Rada Programowa w 2024 roku zatwierdziła dla 23 uczestników kompleksowe oceny realizacji indywidualnego programu rehabilitacji.

X. INFORMACJE DODATKOWE

Brak.

PRZEDSIĘWZIECIE
Krzysztof Szwarc

Wiceprezes LGD

Katarzyna Gałka

LOKALNA GRUPA DZIAŁANIA
POWIATU OPATOWSKIEGO
27-515 Opatów, tel. 15 838 20 87
ul. Działoszyńska 142b, 20-030, Głuch 1
REGON 260218921 NIP 663-166-70-60

