

**Uchwała Nr 220.16.2023**  
**Zarządu Powiatu w Opatowie**  
**z dnia 6 marca 2023 r.**

**w sprawie przyjęcia rocznego sprawozdania z działalności rehabilitacyjnej i wykorzystania środków finansowych Warsztatu Terapii Zajęciowej przy Lokalnej Grupie Działania Powiatu Opatowskiego w Czekarzewicach Drugich za rok 2022**

Na podstawie art. 4 ust. 1 pkt 5 ustawy z dnia 5 czerwca 1998 r. o samorządzie powiatowym (Dz. U. z 2022 r. poz. 1526), art. 10a ust. 1, art. 35a ust. 1 pkt 8 ustawy z dnia 27 sierpnia 1997 r. o rehabilitacji zawodowej i społecznej oraz zatrudnianiu osób niepełnosprawnych (Dz. U. z 2023 r. poz. 100 i 173) oraz § 21 ust. 1 i ust. 3 rozporządzenia Ministra Gospodarki, Pracy i Polityki Społecznej z dnia 25 marca 2004 r. w sprawie warsztatów terapii zajęciowej (Dz. U. z 2021 r. poz. 2284) uchwala się, co następuje:

**§1**

Przyjmuje się roczne sprawozdanie z działalności rehabilitacyjnej i wykorzystania środków finansowych Warsztatu Terapii Zajęciowej przy Lokalnej Grupie Działania Powiatu Opatowskiego w Czekarzewicach Drugich za rok 2022, stanowiące załącznik do niniejszej uchwały.

**§2**

Wykonanie uchwały powierza się Kierownikowi Powiatowego Centrum Pomocy Rodzinie w Opatowie.

**§3**

Uchwała wchodzi w życie z dniem podjęcia.

Wicestarosta



**Małgorzata Jalowska**

### **Uzasadnienie**

Na podstawie art. 4 ust.1 pkt 5 ustawy z dnia 5 czerwca 1998 r. o samorządzie powiatowym, powiat wykonuje określone ustawami zadania publiczne o charakterze ponadgminnym w zakresie wspierania osób niepełnosprawnych.

Zgodnie z art. 10a ust. 1 ustawy z dnia 27 sierpnia 1997 r. o rehabilitacji zawodowej i społecznej oraz zatrudnieniu osób niepełnosprawnych warsztat oznacza wyodrębnioną organizacyjnie i finansowo placówkę stwarzającą osobom niepełnosprawnym niezdolnym do podjęcia pracy możliwość rehabilitacji społecznej i zawodowej w zakresie pozyskania lub przywracania umiejętności niezbędnych do podjęcia zatrudnienia. Zgodnie z art. 35a ust. 1 pkt 8 ww. ustawy do zadań powiatu należy dofinansowanie kosztów tworzenia i działania warsztatów terapii zajęciowej.

Na podstawie § 21 ust. 1 rozporządzenia Ministra Gospodarki, Pracy i Polityki Społecznej z dnia 25 marca 2004 r. w sprawie warsztatów terapii zajęciowej jednostka prowadząca warsztat składa powiatowi roczne sprawozdanie z działalności rehabilitacyjnej i wykorzystania środków finansowych warsztatu, zwane dalej "sprawozdaniem", w terminie do dnia 1 marca następnego roku. Na podstawie § 21 ust. 3 ww. rozporządzenia sprawozdanie stanowi podstawę do dokonywania przez powiat corocznej oceny działalności warsztatu.

Kierownik Powiatowego Centrum Pomocy Rodzinie w Opatowie pismem znak: PCPR.II.4530.3.13.1.2023 z dnia 23.02.2023 r. ocenił pozytywnie pod względem merytorycznym i finansowym sprawozdanie WTZ za 2022 rok.

Mając powyższe na uwadze, przedkłada się niniejszy projekt uchwały pod obrady Zarządu Powiatu celem podjęcia.

### **Opracował:**

Powiatowe Centrum Pomocy Rodzinie w Opatowie



**Warsztat Terapii Zajęciowej  
przy Lokalnej Grupie Działania  
Powiatu Opatowskiego  
Czekarzewice Drugie 125  
27-515 Tarłów**

Telefon: (15) 838-51-18

699-670-473

email: wtzczekarzewice@wp.pl

NIP 863-166-70-60 REGON 260218921

Załącznik Nr 1 do Uchwały

Nr 220.16.2023

Zarządu Powiatu w Opatowie

z dnia 6 marca 2023 r.

**ROCZNE SPRAWOZDANIE  
Z DZIAŁALNOŚCI REHABILITACYJNEJ  
I WYKORZYSTANIA ŚRODKÓW FINANSOWYCH  
WARSZTATU TERAPII ZAJĘCIOWEJ  
PRZY LOKALNEJ GRUPIE DZIAŁANIA  
POWIATU OPATOWSKIEGO  
W CZEKARZEWICACH DRUGICH  
ZA ROK 2022**





**Warsztat Terapii Zajęciowej  
przy Lokalnej Grupie Działania  
Powiatu Opatowskiego  
Czarkowice Drugie 125  
27-515 Tarłów**

Telefon: (15) 838 51-18

699-670-473

email: wtzcarkowice@wp.pl

NIP 863-166-70-60 REGON 260218921

## **CZĘŚĆ FINANSOWA**

**ROZLICZENIE KOSZTÓW DZIAŁALNOŚCI Warsztatu Terapii Zajęciowej przy Lokalnej Grupie Działania Powiatu Opatowskiego w Czarkowicach Drugich za 2022 rok finansowanych ze środków PFRON oraz Budżetu Powiatu oraz środków własnych**

<b>I.p.</b>	<b>§</b>	<b>Treść</b>	<b>Plan środków (kwota w zł)</b>	<b>Wykonanie (kwota w zł)</b>
1	3020	Wydatki osobowe niezaliczane do wynagrodzeń	4 491,97	4 491,97
2	3110	Świadczenia społeczne - trening ekonomiczny	39 040,00	39 040,00
3	4010	Wynagrodzenia osobowe pracowników	953 670,07	953 670,07
4	4110	Składki na ubezpieczenie społeczne	159 286,59	159 286,59
5	4120	Składki na Fundusz Pracy	20 387,44	20 387,44
6	4170	Wynagrodzenia bezosobowe	2 702,02	2 702,02
7	4210	Zakup materiałów i wyposażenia	343 176,26	343 176,26
	w tym:	Materiały do terapii		157 159,42
		Paliwo		82 322,49
		Wyposażenie		38 895,02
		Materiały do bieżących napraw		47,17
		Artykuły biurowe i komputerowe		2 693,13
		Środki czystości		733,33
		Węgiel		31 650,00
		Pozostałe -samochód		15 325,09
		Pozostałe		14 350,61
8	4260	Zakup energii	17 119,16	17 119,16
	w tym:	Energia elektryczna		15 398,53
		Woda		1 440,63
		Gaz		280,00
9	4270	Zakup usług remontowych	6 884,00	6 884,00
	w tym:	Zakup usług remontowych -budynek		0,00
		Zakup usług remontowych- samochody służbowe		6 254,40
		Zakup usług remontowych -pozostałe		630,50
10	4280	Zakup usług zdrowotnych	1 461,00	1 461,00
11	4300	Zakup usług pozostałych	133 345,40	133 345,40
	w tym:	Wywóz nieczystości		3 643,13
		Wycieczki		52 337,00
		Usługa transportowa		15 303,66
		Oplaty pocztowe		297,90
		Usługi bankowe		417,20
		Monitoring		1 353,00
		Usługi pozostałe dot. samochodów		1 063,58
		Usługi pozostałe		6 592,05
		Usługi księgowe		51 599,88
		Przebieg instalacji elektr/p.poz		738,00



**Warsztat Terapii Zajęciowej  
przy Lokalnej Grupie Działania  
Powiatu Opatowskiego  
Czeczarkowice Drugie 125  
27-515 Tarłów**

Telefon: (15) 838-51-18

699-670-473

email: wtzczecharkowice@wp.pl

NIP 863-166-70-60 REGON 260218921

12	4360	Oplaty z tytułu zakupu usług telekomunikacyjnych	1 935,87	1 935,87
13	4400	Oplaty za administrowanie i czynsze za budynki i lokale	30 000,00	30 000,00
14	4410	Podróże służbowe krajowe	894,32	894,32
15	4430	Różne opłaty i składki	8 140,00	8 140,00
16	4500	Pozostałe wydatki budż.-podatek od środków transportowych	1 040,00	1 040,00
17	4700	Szkolenia pracowników niebędących członkami korpusu służby cywilnej	2 865,00	2 865,00
18	4710	Fundusz dyspozycyjny	0,00	0,00
<b>RAZEM KOSZTY</b>			<b>1 726 440,00</b>	<b>1 726 440,00</b>
Wpływy środków PFRON				1 553 760,00
Wpływy środków z Budżetu Powiatu				172 680,00
<b>RAZEM WPLYWY</b>				<b>1 726 440,00</b>
Wpływy środków ze sprzedaży wyrobów własnych				0,00
Odsetki bankowe INNE ŹRÓDŁA				0,00
<b>Razem</b>				<b>1 726 440,00</b>

**ROZLICZENIE KOSZTÓW DZIAŁALNOŚCI**

Warsztatu Terapii Zajęciowej przy Lokalnej Grupie Działania Powiatu Opatowskiego w Czeczarkowicach Drugich za 2022 rok  
finansowanych ze środków PFRON, Budżetu Powiatu oraz środków własnych

<b>Koszty działalności warsztatu finansowane ze środków Państwowego Funduszu Rehabilitacji Osób Niepełnosprawnych oraz inne źródła Budżetu Powiatu</b>	<b>Wykonanie (w zł)</b>
a. wynagrodzenie pracowników warsztatu wraz z dodatkowym wynagrodzeniem rocznym, ze składnikami na ubezpieczenie społeczne. Fundusz Pracy i Fundusz Emerytur Pomostowych, oraz odpisy na zakładowy fundusz świadczeń socjalnych	1 140 538,09
b. koszty materiałów, energii, usług materialnych i usług niematerialnych, niezbędnych do funkcjonowania warsztatu,	205 051,37
c. koszty dowozu uczestników lub koszty eksploatacji samochodu związane z realizacją programu rehabilitacji i niezbędnej obsługi działalności warsztatu,	121 309,12
d. koszty szkoleń pracowników warsztatu, ściśle związane z działalnością warsztatu (z wyłąc. opłat za dofinansowanie),	2 865,00
e. koszty ubezpieczenia uczestników,	1 248,00
f. koszty ubezpieczenia mienia	6 892,00
g. koszty tzw. „treningu ekonomicznego”,	39 040,00
h. koszty wycieczek organizowanych dla uczestników warsztatu,	52 337,00
i. koszty materiałów do terapii w pracowniach, w tym pracowni gospodarstwa domowego.	157 159,42
<b>RAZEM</b>	<b>1 726 440,00</b>



**Warsztat Terapii Zajęciowej  
przy Lokalnej Grupie Działania  
Powiatu Opatowskiego  
Czeczewice Drugie 125  
27-515 Tarłów**

Telefon: (15) 838 51 18

699-670-473

email: wtzczechewice@wp.pl

NIP 863-166-70-60 REGON 260218921

### ROZLICZENIE KOSZTÓW DZIAŁALNOŚCI

**Warsztatu Terapii Zajęciowej przy Lokalnej Grupie Działania Powiatu Opatowskiego  
w Czeczewicach Drugich za 2022 rok finansowanych ze środków PFRON**

Lp.	§	Treść	Plan środków (kwota w zł)	Wykonanie (kwota w zł)
1	3020	Wydutki osobowe niezaliczane do wynagrodzeń	4 491,97	4 491,97
2	3110	Świadczenia społeczne – trening ekonomiczny	39 040,00	39 040,00
3	4010	Wynagrodzenia osobowe pracowników	953 670,07	953 670,07
4	4110	Składki na ubezpieczenie społeczne	159 286,59	159 286,59
5	4120	Składki na Fundusz Pracy	20 387,44	20 387,44
6	4170	Wynagrodzenia bezosobowe	2 702,02	2 702,02
7	4210	Zakup materiałów i wyposażenia	207 735,56	207 735,56
	w tym:	Materiały do terapii		110 417,44
		Paliwo		43 245,14
		Wyposażenie		0,00
		Materiały do bieżących napraw		30,01
		Artykuły biurowe i komputerowe		2 087,33
		Środki czystości		110,77
		Węgiel		31 650,00
		Pozostałe-samochód		14 920,13
		Pozostałe		5 274,74
8	4260	Zakup energii	17 119,16	17 119,16
	w tym:	Energia elektryczna		15 398,53
		Woda		1 440,63
		Gaz		280,00
9	4270	Zakup usług remontowych	6 884,90	6 884,90
	W tym	Zakup usług remontowych -budynek		0,00
		Zakup usług remontowych- samochody służbowe		6 254,40
		Zakup usług remontowych -pozostałe		630,50
10	4280	Zakup usług zdrowotnych	1 461,00	1 461,00
11	4300	Zakup usług pozostałych	96 106,10	96 106,10
	w tym:	Wywóz nieczystości		1 187,23
		Wycieczki		51 237,00
		Usługa transportowa		14 431,68
		Oplaty pocztowe		111,90
		Usługi bankowe		219,20
		Monitoring		738,00
		Usługi pozostałe dot. samochodów		667,60
		Usługi pozostałe		1 713,55
		Usługi księgowe		25 799,94



**Warsztat Terapii Zajęciowej  
przy Lokalnej Grupie Działania  
Powiatu Opatowskiego  
Czeczarkowice Drugie 125  
27-515 Tartów**

Telefon: (15) 838-51-18

699-670-473

email: wtzczecharkowice@wp.pl

NIP 863-166-70-60 REGON 260218921

		Przebieg instalacji elektr/p.poż		0,00
12	4360	Oplaty z tytułu zakupu usług telekomunikacyjnych	1 935,87	1 935,87
13	4400	Oplaty za administrowanie i czynsze za budynki i lokale	30 000,00	30 000,00
14	4410	Podróże służbowe krajowe	894,32	894,32
15	4430	Różne opłaty i składki	8 140,00	8 140,00
16	4500	Pozostałe wydatki budż.-podatek od środków transportowych	1 040,00	1 040,00
17	4700	Szkolenia pracowników niebędących członkami korpusu służby cywilnej	2 865,00	2 865,00
18	4710	Fundusz dyspozycyjny	0,00	0,00
<b>RAZEM KOSZTY</b>			<b>1 553 760,00</b>	<b>1 553 760,00</b>
<b>Wpływy środków z PFRON</b>				<b>1 553 760,00</b>

**ROZLICZENIE KOSZTÓW DZIAŁALNOŚCI**

Warsztatu Terapii Zajęciowej przy Lokalnej Grupie Działania Powiatu Opatowskiego w Czeczarkowicach Drugich za 2022 rok finansowanych ze środków PFRON

Koszty działalności warsztatu finansowane ze środków Państwowego Funduszu Rehabilitacji Osób Niepełnosprawnych	Wykonanie (w zł)
a. wynagrodzenie pracowników warsztatu wraz z dodatkowym wynagrodzeniem rocznym, ze składnikami na ubezpieczenie społeczne, Fundusz Pracy i Fundusz Emerytur Pomostowych, oraz odpisy na zakładowy fundusz świadczeń socjalnych	1 140 538,09
b. koszty materiałów, energii, usług materialnych i usług niematerialnych, niezbędnych do funkcjonowania warsztatu,	120 963,62
c. koszty dowozu uczestników lub koszty eksploatacji samochodu związane z realizacją programu rehabilitacji i niezbędnej obsługi działalności warsztatu,	80 558,85
d. koszty szkoleń pracowników warsztatu, ściśle związane z działalnością warsztatu (z wyłąc. opłat za dokształcanie),	2 865,00
e. koszty ubezpieczenia uczestników,	1 248,00
f. koszty ubezpieczenia mienia	6 892,00
g. koszty (zw. „treningu ekonomicznego”),	39 040,00
h. koszty wycieczek organizowanych dla uczestników warsztatu,	51 237,00
i. koszty materiałów do terapii w pracowniach, w tym pracowni gospodarstwa domowego,	110 417,44
<b>RAZEM</b>	<b>1 553 760,00</b>

**ROZLICZENIE KOSZTÓW DZIAŁALNOŚCI**

Warsztatu Terapii Zajęciowej przy Lokalnej Grupie Działania Powiatu Opatowskiego w Czeczarkowicach Drugich za 2022 rok finansowanych ze środków Budżetu Powiatu

Lp	§	Treść	Plan środków (kwota w zł)	Wykonanie (kwota w zł)
1	4210	Zakup materiałów i wyposażenia	135 440,70	135 440,70



**Warsztat Terapii Zajęciowej  
przy Lokalnej Grupie Działania  
Powiatu Opatowskiego  
Czeczarkowice Drugie 125  
27-515 Tarłów**

Telefon: (15) 838-51-18

699-670-473

email: wtzczecharkowice@wp.pl

NIP 863-166-70-60 REGON 260218921

	W tym:	Materiały do terapii		46 741,98
		Paliwo		39 077,35
		Wypożyczenie		38 895,02
		Materiały do bieżących napraw		17,16
		Artykuły biurowe i komputerowe		605,80
		Środki czystości		622,56
		Węgiel		0,00
		Pozostałe-samochód		404,96
		Pozostałe		9 075,87
2	4300	Zakup usług pozostałych	37 239,30	37 239,30
	W tym:	Wywóz nieczystości		2 455,90
		Wycieczki		1 100,00
		Usługa transportowa		871,98
		Oplaty pocztowe		186,00
		Usługi bankowe		198,00
		Monitoring		615,00
		Usługi pozostałe dot. samochodów		395,98
		Usługi pozostałe		4 878,50
		Usługi księgowe		25 799,94
		Przegląd instalacji elektr/p.poż		738,00
<b>RAZEM KOSZTY</b>			<b>172 680,00</b>	<b>172 680,00</b>
<b>Wpływy środków z Budżetu Powiatu</b>				<b>172 680,00</b>

#### ROZLICZENIE KOSZTÓW DZIAŁALNOŚCI

**Warsztatu Terapii Zajęciowej przy Lokalnej Grupie Działania Powiatu Opatowskiego w Czeczarkowicach Drugich za  
2022 rok finansowanych ze środków Budżetu Powiatu**

Koszty działalności warsztatu finansowane ze środków Budżetu Powiatu	Wykonanie (w zł)
a. wynagrodzenie pracowników warsztatu wraz z dodatkowym wynagrodzeniem rocznym, ze składnikami na ubezpieczenie społeczne. Fundusz Pracy i Fundusz Emerytur Pomostowych, oraz odpisy na zakładowy fundusz świadczeń socjalnych	0,00
b. koszty materiałów, energii, usług materialnych i usług niematerialnych, niezbędnych do funkcjonowania warsztatu,	84 087,75
c. koszty dowozu uczestników lub koszty eksploatacji samochodu związane z realizacją programu rehabilitacji i niezbędnej obsługi działalności warsztatu,	40 750,27
d. koszty szkoleń pracowników warsztatu, ściśle związane z działalnością warsztatu (z wyłąc. opłat za dofinansowanie),	0,00
e. koszty ubezpieczenia uczestników,	0,00





**Warsztat Terapii Zajęciowej  
przy Lokalnej Grupie Działania  
Powiatu Opatowskiego  
Czekarzewice Drugie 125  
27-515 Tarłów**

Telefon: (15) 838-51-18

699-670-473

email: wtzcckarzewice@wp.pl

NIP 863-166-70-60 REGON 260218921

f. koszty ubezpieczenia mienia	0,00
g. koszty tzw. „treningu ekonomicznego”.	0,00
h. koszty wycieczek organizowanych dla uczestników warsztatu,	1 100,00
i. koszty materiałów do terapii w pracowniach, w tym pracowni gospodarstwa domowego.	46 741,98
<b>RAZEM</b>	<b>172 680,00</b>

#### ROZLICZENIE KOSZTÓW DZIAŁALNOŚCI

Warsztatu Terapii Zajęciowej przy Lokalnej Grupie Działania Powiatu Opatowskiego w Czekarzewicach Drugich za  
2022 rok finansowanych ze środków własnych

Lp	§	Treść	Plan środków (kwota w zł)	Wykonanie (kwota w zł)
1	4210	Zakup materiałów i wyposażenia	0,00	0,00
	W tym:	Materiały do terapii	0,00	0,00
		Paliwo		0,00
		Wyposażenie		0,00
		Materiały do bieżących napraw		0,00
		Artykuły biurowe i komputerowe		0,00
		Środki czystości		0,00
		Węgiel		0,00
		Pozostałe-samochód		0,00
		Pozostałe		0,00
2	4300	Zakup usług pozostałych	0,00	0,00
	W tym:	Wywóz nieczystości	0,00	0,00
		Wycieczki		0,00
		Usługa transportowa		0,00
		Opłaty pocztowe		0,00
		Usługi bankowe	0,00	0,00
		Monitoring		0,00
		Usługi rehabilitacyjne		0,00
		Usługi pozostałe dot. samochodów		0,00
		Usługi pozostałe		0,00
		Usługi księgowe	0,00	0,00
		Przegląd instalacji elektr /p.poż		0,00
<b>RAZEM KOSZTY</b>			<b>0,00</b>	<b>0,00</b>



**Warsztat Terapii Zajęciowej  
przy Lokalnej Grupie Działania  
Powiatu Opatowskiego**

Czekarzewice Drugie 125

27-515 Tarłów

Telefon: (15) 838-51-18

699-670-473

email: wtzczecharkewice@wp.pl

NIP 863-166-70-60 REGON 260218921

**ROZLICZENIE KOSZTÓW DZIAŁALNOŚCI**

**Warsztatu Terapii Zajęciowej przy Lokalnej Grupie Działania Powiatu Opatowskiego Czeczarkewice Drugie za 2022 rok finansowane z środków własnych**

Koszty działalności warsztatu finansowane ze środków własnych	Wykonanie (w zł)
a. wynagrodzenie pracowników warsztatu wraz z dodatkowym wynagrodzeniem rocznym, ze składnikami na ubezpieczenie społeczne. Fundusz Pracy i Fundusz Emerytur Pomostowych, oraz odpisy na zakładowy fundusz świadczeń socjalnych	0,00
b. koszty materiałów, energii, usług materialnych i usług niematerialnych, niezbędnych do funkcjonowania warsztatu,	0,00
c. koszty dowozu uczestników lub koszty eksploatacji samochodu związane z realizacją programu rehabilitacji i niezbędnej obsługi działalności warsztatu,	0,00
d. koszty szkoleń pracowników warsztatu, ściśle związane z działalnością warsztatu (z wyłąc. opłat za dokształcanie),	0,00
e. koszty ubezpieczenia uczestników,	0,00
f. koszty ubezpieczenia mienia	0,00
g. koszty tzw. „treningu ekonomicznego”,	0,00
h. koszty wycieczek organizowanych dla uczestników warsztatu,	0,00
i. koszty materiałów do terapii w pracowniach, w tym pracowni gospodarstwa domowego.	0,00
<b>RAZEM</b>	<b>0,00</b>

**ZESTAWIENIE DOCHODÓW**

**Warsztatu Terapii Zajęciowej przy Lokalnej Grupie Działania Powiatu Opatowskiego  
w Czeczarkewicach Drugich za 2022 rok**

L.p.	Treść	Dochód uzyskany
1	Dochód uzyskany ze sprzedaży prac artystycznych wykonanych przez uczestników WTZ	0,00
2	Odsetki bankowe naliczone ze środków zgromadzonych na rachunku PFRON, które pomniejszają dotację na działalność WTZ.	0,00
3	Odsetki bankowe naliczone ze środków zgromadzonych na rachunku BUDŻETU POWIATU, które pomniejszają dotację na działalność WTZ.	0,00
4	Odsetki bankowe naliczone ze środków zgromadzonych na rachunku INNE ŹRÓDŁA	0,00
	<b>RAZEM</b>	<b>0,00</b>



**Warsztat Terapii Zajęciowej  
przy Lokalnej Grupie Działania**

**Powiatu Opatowskiego**

Czekarzewice Drugie 125

27-515 Tartów

Telefon: (15) 838-51-18 699-670-473

email: wtzczezarzewice@wp.pl

NIP 863-166-70-60 REGON 260218921

## **B. Część merytoryczna**

### **Spis treści:**

- I. LICZBA UCZESTNIKÓW WARSZTATU ORAZ STOPIEŃ I RODZAJ ICH NIEPEŁNOSPRAWNOŚCI W POSZCZEGÓLNYCH POWIATACH
- II. UCZESTNICY W PRZEDZIALE WIEKOWYM WEDŁUG STOPNIA NIEPEŁNOSPRAWNOŚCI Z PODZIAŁEM NA PLEĆ
- III. LICZBA UCZESTNIKÓW WARSZTATU TERAPII ZAJĘCIOWEJ W CZEKARZEWICACH DRUGICH Z POSZCZEGÓLNYCH GMIN I POWIATÓW.
- IV. OGÓLNA FREKWENCJA UCZESTNIKÓW W ZAJĘCIACH WARSZTATU TERAPII ZAJĘCIOWEJ W CZEKARZEWICACH DRUGICH W POSZCZEGÓLNYCH MIESIĄCACH ROKU SPRAWOZDAWCZEGO
- V. FORMY I METODY DZIAŁALNOŚCI REHABILITACYJNEJ REALIZOWANE PRZEZ WARSZTAT TERAPII ZAJĘCIOWEJ W CZEKARZEWICACH DRUGICH.
  1. FORMY PROWADZONEJ TERAPII
  2. METODY PRACY
- VI. ZESTAWIENIE IMPREZ KULTURALNYCH, SPORTOWYCH I RÓŻNEGO RODZAJU UROCZYSTOŚCI, W KTÓRYCH BRAŁ UDZIAŁ WARSZTAT W 2022 ROKU
- VII. LICZBA UCZESTNIKÓW, KTÓRZY OPUŚCILI WARSZTAT W 2022 ROKU Z POSZCZEGÓLNYCH POWIATÓW- PRZYCZYNY ODEJŚCIA
- VIII. LICZBA UCZESTNIKÓW, KTÓRZY POCZYNILI POSTĘPY W ZAKRESIE ZARADNOŚCI OSOBISTEJ I SAMODZIELNOŚCI ORAZ REHABILITACJI SPOŁECZNEJ I ZAWODOWEJ
- IX. INFORMACJA O DECYZJACH PODJĘTYCH PRZEZ RADĘ PROGRAMOWĄ W STOSUNKU DO UCZESTNIKÓW WARSZTATU, WOBEC KTÓRYCH RADA PROGRAMOWA DOKONAŁA OCENY REALIZACJI INDYWIDUALNEGO PROGRAMU REHABILITACJI Z POSZCZEGÓLNYCH POWIATÓW
- X. INFORMACJE DODATKOWE



**Warsztat Terapii Zajęciowej  
przy Lokalnej Grupie Działania  
Powiatu Opatowskiego**

Czekarzewice Drugie 125

27-515 Tarłów

Telefon: (15) 838-51-18 699-670-473

email: wtzczezarzewice@wp.pl

NIP 863-166-70-60 REGON 260218921

**I. LICZBA UCZESTNIKÓW WARSZTATU ORAZ STOPIEŃ I RODZAJ ICH  
NIEPEŁNOSPRAWNOŚCI W POSZCZEGÓLNYCH POWIATACH**

Liczba uczestników wg stopnia niepełnosprawności

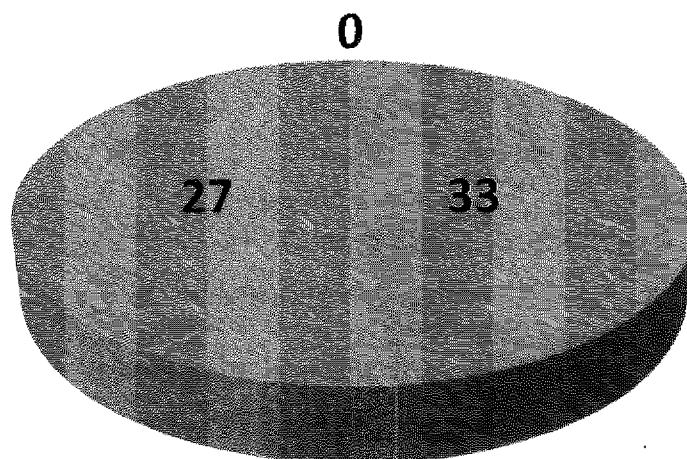

- Lekki      ■ Umiarkowany      ■ Znaczny

**POWIAT OPATOWSKI**

L.p.	Symbol przyczyny niepełnosprawności	Stopień niepełnosprawności
1.	07-S 02-P	umiarkowany
2.	05-R	znaczny
3.	02-P 05-R	umiarkowany
4.	01-U	umiarkowany
5.	02-P	znaczny
6.	02-P	umiarkowany
7.	Rozp. Ministra Pracy i Polityki Społecznej z 21.05.2002r. Dz.U. 66 poz. 604 § 26 pkt. c	umiarkowany
8.	02-P	umiarkowany
9.	02-P 10-N 04-O	umiarkowany
10.	02-P 06-E	umiarkowany
11.	01-U	umiarkowany



**Warsztat Terapii Zajęciowej  
przy Lokalnej Grupie Działania**

**Powiatu Opatowskiego**

Czekarzewice Drugie 125

27-515 Tarłów

Telefon: (15) 838-51-18 699-670-473

email: wltczekarzewice@wp.pl

NIP 863-166-70-60 REGON 260218921

12.	P	umiarkowany
13.	02-P	umiarkowany
14.	02-P 06-E	umiarkowany
15.	06-E 02-P	umiarkowany
16.	02-P	umiarkowany
17.	01-U	znaczny
18.	02-P	znaczny
19.	02-P	umiarkowany
20.	P/O	znaczny
21.	01-U	umiarkowany
22.	02-P	znaczny
23.	Ps	znaczny
24.	Ps	znaczny
25.	10-N 02-p	umiarkowany
26.	10-N	znaczny
27.	01-U 03-L 05-R	znaczny
28.	03-L	znaczny
29.	02-P	umiarkowany
30.	05R	znaczny
31.	07-S 02-P 05-R	umiarkowany
32.	06-E	umiarkowany
33.	11-I 01-U	znaczny
34.	02-P	znaczny
35.	10-N	znaczny
36.	02-P 05-R	umiarkowany
37.	02-P 05-R	umiarkowany
38.	01-U	umiarkowany
39.	10-N	znaczny
40.	01-U	znaczny
41.	01-U	znaczny



**Warsztat Terapii Zajęciowej  
przy Lokalnej Grupie Działania  
Powiatu Opatowskiego  
Czekarzewice Drugie 125  
27-515 Tarłów**

Telefon: (15) 838 51 18 699 670 473  
email: wtzcckarzewice@wp.pl  
NIP 863 166-70-60 REGON 260218921

**POWIAT OSTROWIECKI**

L.p.	Symbol przyczyny niepełnosprawności	Stopień niepełnosprawności
1.	02-P, 05 R	znaczny
2.	01-U 10-N	znaczny
3.	02-P	znaczny
4.	02-P	znaczny
5.	Ps/ I/ L	znaczny
6.	01-U	znaczny
7.	01-U	znaczny
8.	01-U 06-E	znaczny
9.	01-U	umiarkowany
10.	10-N	znaczny
11.	01-U 10-N	umiarkowany
12.	02-P	znaczny
13.	12-C	znaczny
14.	02-P 10-N	znaczny
15.	01-U	znaczny
16.	11-I 02-P	znaczny

**POWIAT LIPSKI**

L.p.	Stopień niepełnosprawności	Symbol przyczyny niepełnosprawności
1.	01-U 11-I	umiarkowany
2.	P	znaczny
3.	02-P	umiarkowany

## II. UCZESTNICY W PRZEDZIALE WIEKOWYM WEDŁUG STOPNIA NIEPEŁNOSPRAWNOŚCI Z PODZIAŁEM NA PŁEĆ

**Kobiety wg wieku z podziałem na stopień  
niepełnosprawności**

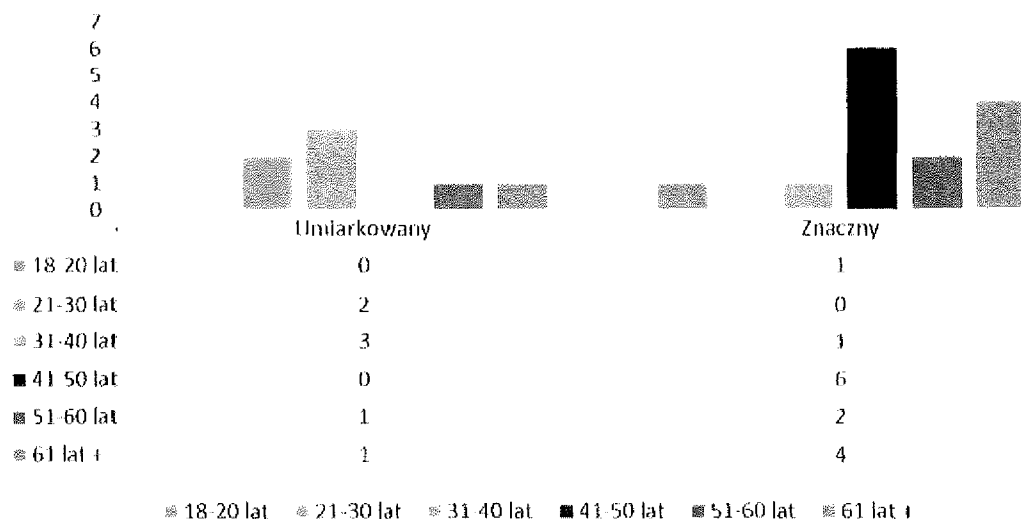

**Mężczyźni wg wieku z podziałem na stopień  
niepełnosprawności**

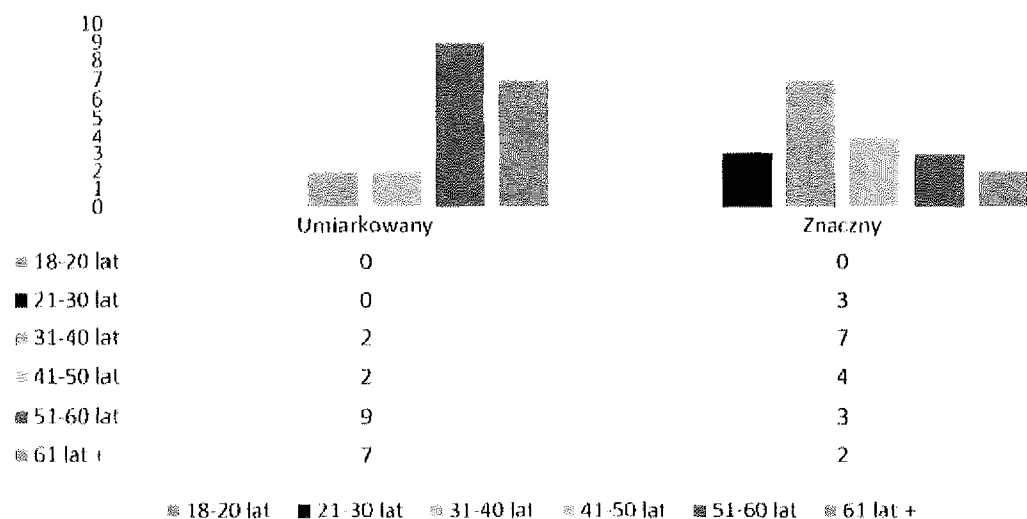



**Warsztat Terapii Zajęciowej  
przy Lokalnej Grupie Działania**

**Powiatu Opatowskiego**

Czekarzewice Drugie 125

27-515 Tarłów

Telefon: (15) 838 51-18 699 670 473

email: wtzcckarzewice@wp.pl

NIP 863-166 70-60 REGON 260218921

**III. LICZBA UCZESTNIKÓW WARSZTATU TERAPII ZAJĘCIOWEJ PRZY LOKALNEJ GRUPIE DZIAŁANIA POWIATU OPATOWSKIEGO W CZEKARZEWICACH DRUGICH Z POSZCZEGÓLNYCH GMIN I POWIATÓW**

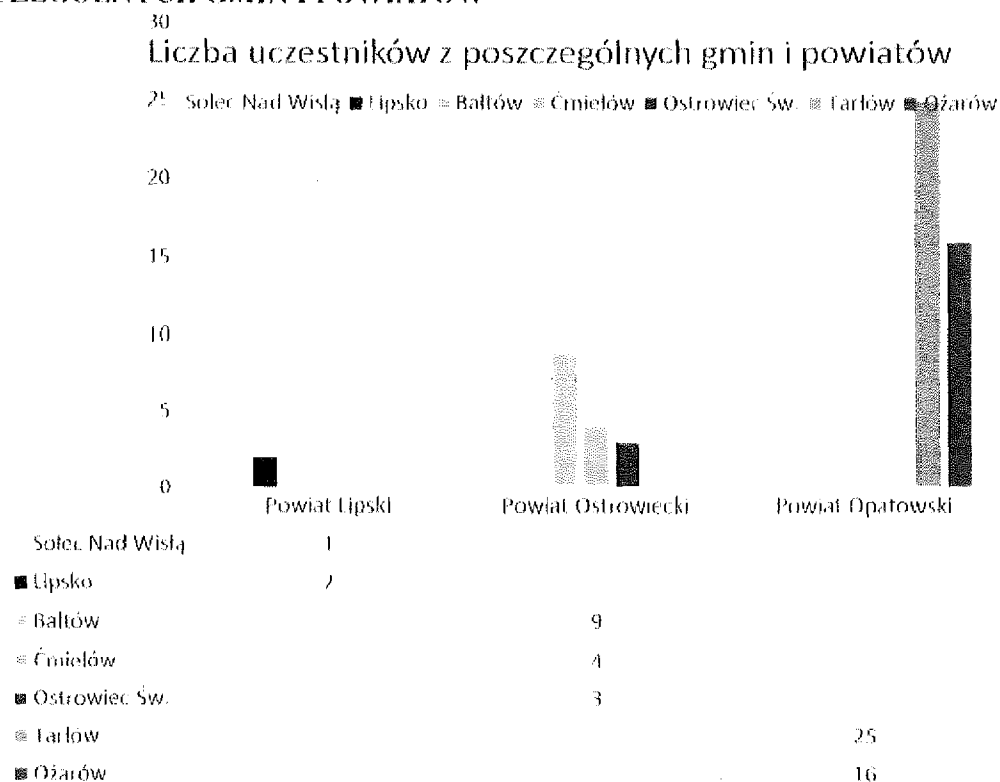

**IV. OGÓLNA FREKWENCJA UCZESTNIKÓW W ZAJĘCIACH WARSZTATU TERAPII ZAJĘCIOWEJ W CZEKARZEWICACH DRUGICH W POSZCZEGÓLNYCH MIESIĄCACH ROKU SPRAWOZDAWCZEGO**

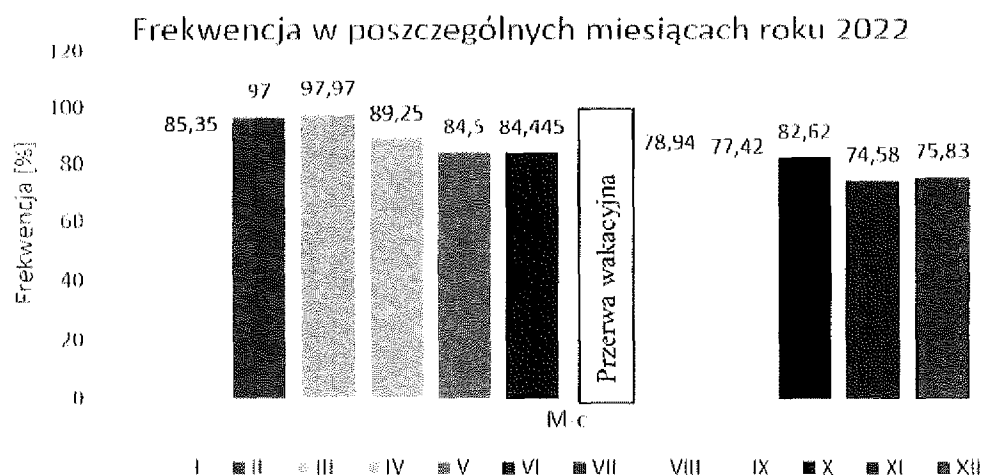

**W m-cu VII odbywała się przerwa wakacyjna uczestników Warsztatu Terapii Zajęciowej w Czekarzewicach Drugich.**

Średnia frekwencja roczna wyniosła: 84,36





**Warsztat Terapii Zajęciowej  
przy Lokalnej Grupie Działania**

**Powiatu Opatowskiego**

**Czekarzewice Drugie 125**

**27-515 Tarłów**

Telefon: (15) 838-51-18 699-670-473

email: wtzczekarzewice@wp.pl

NIP 863-166-70-60 REGON 260218921

## **V. FORMY I METODY DZIAŁALNOŚCI REHABILITACYJNEJ REALIZOWANE PRZEZ WARSZTAT TERAPII ZAJĘCIOWEJ W CZEKARZEWICACH DRUGICH**

Celem Warsztatu jest umożliwienie rehabilitacji społecznej i zawodowej osobom uznanym za niezdolne do podjęcia pracy, w zakresie:

- pozyskiwania lub przywracania umiejętności niezbędnych do podjęcia zatrudnienia,
- realizacji zadań zmierzających do ogólnego rozwoju i poprawy sprawności każdego uczestnika, niezbędnych do możliwie niezależnego, samodzielnego i aktywnego życia w środowisku.

Realizacja w/w celu odbywa się przy zastosowaniu technik terapii zajęciowej, zmierzających do rozwijania:

- 1) Umiejętności wykonywania czynności życia codziennego oraz zaradności osobistej;
- 2) Psychofizycznych sprawności oraz podstawowych i specjalistycznych umiejętności zawodowych, umożliwiających uczestnictwo w szkoleniu zawodowym albo podjęcie pracy.

W 2022 roku Warsztat Terapii Zajęciowej przy Lokalnej Grupie Działania Powiatu Opatowskiego w Czekarzewicach Drugich realizował zadania z zakresu rehabilitacji społecznej i zawodowej, zmierzającej do ogólnego rozwoju i poprawy sprawności każdego uczestnika, niezbędnych do możliwie niezależnego, samodzielnego i aktywnego życia. W Warsztacie prowadzona jest również terapia psychologiczna oraz rehabilitacja ruchowa. Proces rehabilitacji społeczno-zawodowej prowadzony jest na podstawie opracowanego Indywidualnego Programu Rehabilitacji dla każdego z uczestników. Uczestnicy w ramach IPR biorą udział w treningu ekonomicznym, dzięki czemu uczą się dysponować środkami finansowymi. W pracy terapeutycznej najważniejsze jest przystosowanie społeczno- zawodowe uczestników i osiągnięcie jak najwyższego poziomu dojrzałości społecznej oraz samodzielności.

W ramach Naszego Warsztatu zleca się uczestnikom zadania tak, aby zasymulować im zlecenie, aby poczuli się jako pracownicy.

Warsztat Terapii Zajęciowej jest częścią systemu wsparcia osób z niepełnosprawnością, ma za zadanie w sposób zindywidualizowany aktywizować te osoby w celu umożliwienia im pełnego uczestnictwa w życiu społecznym. Celem realizacji indywidualnego programu rehabilitacji każdego uczestnika WTZ jest dążenie do jak największej aktywności społecznej i zawodowej, co skutkuje włączeniem społecznym.

W Warsztacie stosowano różne formy terapii/ rehabilitacji społeczno- zawodowej, aby osiągnąć jak najlepsze efekty. Formy rehabilitacji dostosowane są do rodzaju oraz stopnia niepełnosprawności.



**Warsztat Terapii Zajęciowej  
przy Lokalnej Grupie Działania  
Powiatu Opatowskiego**

Czekarzewice Drugie 125  
27-515 Tarłów

Telefon: (15) 838-51-18 699-670-473

email: wtzecharzewice@wp.pl

NIP 863-166-70-60 REGON 260218921

## **1. FORMY PROWADZONEJ TERAPII**

1. indywidualna
2. zbiorowa
3. grupowa
4. arteterapia
5. ergoterapia
6. socjoterapia
7. muzykoterapia
8. choreoterapia
9. teatroterapia
10. filmoterapia
11. biblioterapia
12. esteterapia
13. hipoterapia
14. kinezyterapia
15. ćwiczenia manualne
16. zajęcia rewalidacyjne
17. sylvoterapia
18. trening ekonomiczny
19. aktywizacja zawodowa
20. zajęcia rekreacyjne
21. zajęcia relaksacyjne
22. udział w konkursach
23. wsparcie psychologiczne
24. rehabilitacja ruchowa
25. udział w imprezach okolicznościowych i wycieczkach
26. udział w spotkaniach integracyjnych
27. udział w piknikach integracyjno-charytatywnych

## **2. METODY PRACY**

- praktyczne
- słowne
- wzrokowe
- manualne
- weryfikujące
- trening ekonomiczny
- trening umiejętności społecznych
- trening w zakresie czynności życia codziennego
- hafciarstwo
- tkactwo
- dziewiarstwo



**Warsztat Terapii Zajęciowej  
przy Lokalnej Grupie Działania**

**Powiatu Opatowskiego**

Czekarzewice Drugie 125

27-515 Tarłów

Telefon: (15) 838-51-18 699-670-473

email: wtzczekarzewice@wp.pl

NIP 863-166-70-60 REGON 260218921

---

- krawiectwo
- wikliniarstwo
- kaletnictwo
- stolarstwo
- ogrodnictwo
- florystyka
- bukieciarstwo
- ludoterapia
- malarstwo
- rysunek
- sztuki użytkowe
- grafika
- zdobnictwo i dekoratorstwo
- estetoterapia
- terapia ruchem
- rekreacja
- relaksacja
- grzybobranie
- metody dydaktyczne
- wyjazdy w ramach realizacji treningu ekonomicznego
- inne metody stosowane w miarę potrzeb

**VI. ZESTAWIENIE IMPREZ KULTURALNYCH, SPORTOWYCH I RÓŻNEGO RODZAJU UROCZYSTOŚCI, W KTÓRYCH BRAŁ UDZIAŁ WARSZTAT W 2022 ROKU**

1. Dzień Kolorowej Skarpetki
2. Światowy Dzień Zdrowia
3. Ogólnopolski Dzień Dokarmiania Zwierzyny Leśnej- wyjazd do lasu
4. Impreza Walentynkowa
5. Dzień Hymnu Narodowego
6. Dzień Kobiet
7. Powitanie wiosny- Topienie Marzanny
8. Wielkanocny Kiermasz Ekonomii Społecznej
9. Przegląd Palm Wielkanocnych w Tarłowie
10. Spotkanie Wielkanocne
11. Kino Helios w Starachowice- film „Sonata”



**Warsztat Terapii Zajęciowej  
przy Lokalnej Grupie Działania  
Powiatu Opatowskiego**

Czekarzewice Drugie 125

27-515 Tarłów

Telefon: (15) 838 51 18 699-670 473

email: wtzczekarzewice@wp.pl

NIP 863-166-70-60 REGON 260218921

12. Sanktuarium Matko Bożej Bolesnej Królowej Polski w Kalkowie- Godowie, Zaporą Wióry
13. II Festiwal Maryjny TOBIE MARYJO ŚPIEWAĆ CHCIĘ w Zochcinku
14. Zawody sportowe oraz przegląd piosenki tanecznej w WTZ Czekarzewice II
15. Piknik integracyjny RAZEM- VII Integracyjny Przegląd Artystyczny w Ozarowie
16. Turnus integracyjno- rehabilitacyjny w Niedzicy
17. Święto Chleba w Jacentowie
18. Turniej Piłki Nożnej o Puchar Wójta Gminy Wojciechowice oraz Przegląd Piosenki Disco-polo organizowany przez WTZ Bidziny
19. Dożynki WTZ- Impreza Integracyjno- Charytatywna w WTZ Czekarzewice, na którą został zaproszony Zespół KORDIAN
20. Gminne Dożynki w Tarłowie
21. Piknik Rodzinny w Grochocicach
22. Dzień Chłopaka
23. III Forum Zdrowia Psychicznego w Kielcach
24. Święto zmarłych- odwiedzanie grobów zmarłych uczestników i pracowników Warsztatu
25. Narodowe Święto Niepodległości
26. Obchody 104. Rocznicy odzyskania niepodległości- pochód niepodległościowy w Tarłowie
27. Konkurs „Jaka to melodia?”
28. Zabawa Andrzejkowa
29. Bal andrzejkowy 2022r. w WTZ Bidziny
30. Kiermasz Ekonomii Społecznej
31. Mikołajki
32. Przelamanie się opłatkiem
33. Zabawa sylwestrowa

W każdym miesiącu obchodziliśmy również urodziny Naszych uczestników.



**Warsztat Terapii Zajęciowej  
przy Lokalnej Grupie Działania**

**Powiatu Opatowskiego**

Czekarzewice Drugie 125

27-515 Tarłów

Telefon: (15) 838-51-18 699-670-473

email: wtzcckarzewice@wp.pl

NIP 863-166-70-60 REGON 260218921

**VI. LICZBA UCZESTNIKÓW, KTÓRZY OPUŚCILI WARSZTAT W 2022  
ROKU – PRZYCZYNA ODEJŚCIA**

**POWIAT OPATOWSKI**

L.p.	Przyczyna skreślenia
1.	Złożenie rezygnacji przez uczestnika
2.	Złożenie rezygnacji przez uczestnika
3.	Decyzja Rady Programowej
4.	Złożenie rezygnacji przez uczestnika
5.	Złożenie rezygnacji przez uczestnika
6.	Wygaśnięcie orzeczenia o stopniu niepełnosprawności
7.	Wygaśnięcie orzeczenia o stopniu niepełnosprawności
8.	Zgon uczestnika
9.	Złożenie rezygnacji przez uczestnika
10.	Złożenie rezygnacji przez uczestnika

**POWIAT OSTROWIECKI**

L.p.	Przyczyna skreślenia
1.	Złożenie rezygnacji przez uczestnika

**POWIAT LIPSKI**

L.p.	Przyczyna skreślenia
1.	Złożenie rezygnacji przez uczestnika
2.	Zgon uczestnika

W miejsce osób, które zostały skreślone z uczestnictwa w Warsztacie Terapii Zajęciowej w Czekarzewicach Drugich, zostali przyjęci nowi uczestnicy według powiatów.

**VIII. LICZBA UCZESTNIKÓW, KTÓRZY POCZYNILI POSTĘPY W ZAKRESIE  
ZARADNOŚCI OSOBISTEJ I SAMODZIELNOŚCI ORAZ REHABILITACJI SPOŁECZNEJ I  
ZAWODOWEJ**

Rehabilitacja zawodowa			
Nazwa sfery	Postęp	Brak zmian	Regres
I. Samowystarczalność	6	32	12
II. Zasoby	6	30	14
III. Postawa zawodowa	5	35	10
IV. Tempo pracy	8	26	16
V. Motoryka	13	23	14
VI. Akceptacja współpracowników	3	25	22



**Warsztat Terapii Zajęciowej  
przy Lokalnej Grupie Działania**

**Powiatu Opatowskiego**

Czekarzewice Drugie 125

27-515 Tarłów

Telefon: (15) 838-51-18 699-670-473

email: wtzczezarzewice@wp.pl

NIP 863-166-70-60 REGON 260218921

VII. Stosunek do instruktora	9	25	16
VIII. Wrażenie ogólne uczestnika	0	32	18
Rehabilitacja społeczno- zawodowa			
I. Ogólny stan zdrowia	3	31	16
II. Higiena osobista	8	34	8
III. Czynności życia codziennego i ogólna zaradność osobista	1	29	20
IV. Dojrzałość i umiejętności zawodowe	7	27	16
V. Sfera intelektualna	3	33	14
VI. Sfera społeczna	6	32	12
VII. Sfera emocjonalno- motywacyjna	5	33	12

Powyższa komparatystyka dotyczy roku 2022 w stosunku do roku 2021.

Osoby niepełnosprawne uczestniczące do Naszego WTZ poczyniły największe postępy w sferze motoryki- 21,67% uczestników Warsztatu.

W sferze stosunku do instruktora 15% uczestników WTZ poczyniło postępy.

Natomiast w sferze higieny osobistej oraz tempa pracy u 13,33% uczestników nastąpił postęp.

W sferze „Dojrzałość i umiejętności zawodowe” u 11,67% uczestników nastąpił postęp.

Sfera społeczna, samowystarczalność i zasoby uległy poprawie u 10% uczestników Warsztatu.

Sfera emocjonalno- motywacyjna oraz postawa zawodowa uległy poprawie u 8,33% uczestników.

W sferze intelektualnej oraz akceptacji współpracowników 5% uczestników poczyniło postępy, zaś sfera „Czynności życia codziennego i ogólna zaradność osobista” uległa poprawie u 1,67% uczestników.

Ponadto, w tabeli nie zostali ujęci uczestnicy przyjęci w 2022 roku, którzy rozpoczęli rehabilitację w Warsztacie Terapii Zajęciowej, w związku z brakiem możliwości porównania z rokiem 2021.

**IX. INFORMACJA O DECYZJACH PODJĘTYCH PRZEZ RADĘ PROGRAMOWĄ  
W STOSUNKU DO UCZESTNIKÓW WARSZTATU, WOBEC KTÓRYCH RADA  
PROGRAMOWA DOKONAŁA OCENY REALIZACJI INDYWIDUALNEGO PROGRAMU  
REHABILITACJI Z POSZCZEGÓLNYCH POWIATÓW**

**POWIAT OPATOWSKI**

U wszystkich uczestników z powiatu opatowskiego dokonano oceny postępów i efektów rehabilitacji uczestnika warsztatu oraz oceny realizacji indywidualnego programu rehabilitacji uczestnika.

Oceniono indywidualne efekty rehabilitacji i u wszystkich Rada Programowa zdecydowała o kontynuowaniu terapii/ rehabilitacji społeczno- zawodowej w Warsztacie Terapii Zajęciowej w Czekarzewicach Drugich w 2023 roku.



**Warsztat Terapii Zajęciowej  
przy Lokalnej Grupie Działania**

**Powiatu Opatowskiego**

Czeczarkowice Drugie 125

27-515 Tarłów

Telefon: (15) 838-51-18 699-670-473

email: wtzczecharkowice@wp.pl

NIP 863-166-70-60 REGON 260218921

## **POWIAT OSTROWIECKI**

U wszystkich uczestników z powiatu ostrowieckiego dokonano oceny postępów i efektów rehabilitacji uczestnika warsztatu oraz oceny realizacji indywidualnego programu rehabilitacji uczestnika.

Oceniono indywidualne efekty rehabilitacji i u wszystkich Rada Programowa zadecydowała o kontynuowaniu terapii/ rehabilitacji społeczno- zawodowej w Warsztacie Terapii Zajęciowej w Czeczarkowicach Drugich w 2023 roku.

## **POWIAT LIPSKI**

U wszystkich uczestników z powiatu lipskiego dokonano oceny postępów i efektów rehabilitacji uczestnika warsztatu oraz oceny realizacji indywidualnego programu rehabilitacji uczestnika.

Oceniono indywidualne efekty rehabilitacji i u wszystkich Rada Programowa zadecydowała o kontynuowaniu terapii/ rehabilitacji społeczno- zawodowej w Warsztacie Terapii Zajęciowej w Czeczarkowicach Drugich w 2023 roku.

## **X. INFORMACJE DODATKOWE**

- W terminie 13.05.2022-13.07.2022r. w WTZ odbywała się kontrola doraźna Powiatowego Centrum Pomocy Rodzinie w Opatowie. Wynik kontroli: bez uwag.
- W terminie 19.10.2022- 13.01.2023r. odbywał się w WTZ audyt z Izby Administracji Skarbowej w Kielcach.

Synteza ustaleń audytu:

1. Cel audytu: Dostarczenie Staroście Powiatu Opatowskiego informacji o wydatkowaniu środków otrzymanych w 2020 roku, w ramach dofinansowania Warsztatów Terapii Zajęciowej w Czeczarkowicach Drugich prowadzonych przez Lokalną Grupę Działania Powiatu Opatowskiego.
2. Ocena audytowanej działalności:  
Działalność jednostki w zakresie:  
-prowadzenia ewidencji księgowej,  
-prowadzenie rachunków bankowych,  
-przeznaczania i wydatkowania środków,  
Ocena się **pozytywnie** z uwagami.

